

Auswertung der Patientenbefragungen

Januar 2024 bis Dezember 2024

Klinik Bad Blankenburg
Psychosomatische Fachklinik für Abhängigkeitserkrankungen

Datenmaterial

Klinik Bad Blankenburg
Externes QM
Bewertung Patientenfragebögen

statistische Angaben

Anzahl der ausgegebenen Fragebögen für Auswertung
Anzahl der Fragebögen für Auswertung
Rücklaufquote

129
97
75.19%

Auswertung Patientenfragebögen		alle Patienten Hinweis: Rangplatz 1 = beste Bewertung			
Nr.	Fragekomplexe	Durchschnittsnoten	Rang	gew. D.	Rang
1.	Ausstattung und Atmosphäre			2.63	25
1.1	Gesamteindruck			2.27	24
	a) der Einrichtung	2.29	37		
	b) des Umfeldes	2.24	36		
1.2	Sauberkeit der Einrichtung	2.23	34		
1.3	Ausstattung der Zimmer	2.32	38		
1.4	Ausstattung der Gemeinschaftsräume	2.52	44		
1.5	die Atmosphäre in der Einrichtung	2.42	40		
1.6	die Verpflegung			3.07	26
	a) Angebot / Vielseitigkeit insgesamt	3.03	46		
	b) Menge	3.10	48		
	c) Geschmack	3.10	49		
	d) Verfügbarkeit von Sonderkost	3.06	47		
2.	Medizinischer Bereich der Einrichtung			1.66	19
2.1	Zeitpunkt ausführlich ärztliche Aufnahmeuntersuchung	gesond. Ausw.	gesond. Ausw.		
2.2	Verständliche Erklärung der Beschwerden	1.74	13		
2.3	Einfühlsam / Verständnisvoll	1.62	10		
2.4	gut und verständlich informiert und angeleitet	1.38	1		
2.5	Ziele der Reha wurden mit Patient abgesprochen	1.80	15		
2.6	Angemessene Behandlung bei ext. Ärzten	1.82	19		
3.	Psychotherapie			1.82	20
3.1	Gespräche haben geholfen	1.57	8		
3.2	Gelegenheit zu Bearbeitung persönl. Problembereiche	1.54	6		
3.3	Gruppentherapeutisch zufrieden	1.95	24		
3.4	Einzeltherapeutisch zufrieden	1.54	6		
3.5	Erreichbarkeit in Krisensituationen	1.51	5		
3.6	Vielseitigkeit der therapeutischen Angebote	1.95	23		
3.7	Therapeutisch- / medizinische Angebote			1.89	22
	Großgruppe	2.05	29		
	Partner- und Angehörigenseminar	1.69	12		
	Indikationsgruppen	1.94	22		
	Familien- und Paargespräche	1.97	26		
	Therapeutische Vorträge	2.18	33		
	Sozialarbeit	1.88	21		
	Ergotherapie	1.44	2		
	Arbeitstherapie	2.00	27		
	Sport- und Bewegungstherapie	1.74	14		
	Fitnessstraining	1.97	25		
	Physiotherapie	1.49	4		
	Entspannungstherapie	1.80	16		
	Ernährungsberatung	2.64	45		
	PC-Schulungen	1.80	17		

Auswertung Patientenfragebögen		alle Patienten <small>Hinweis: Rangplatz 1 = beste Bewertung</small>			
Nr.	Fragekomplexe	Durchschnittsnoten	Rang	gew. D.	Rang
4.	Arbeitsbezogene Maßnahmen			2.23	23
4.1	Maßnahmen waren f. Patient hilfreich	2.08	30		
4.2	Lebensprakt. Training war sinnvoller Teil	2.40	39		
5.	Allgemeine Fragen			1.89	21
5.1	Organisatorischer Ablauf Aufnahmetag	1.45	3		
5.2	Berücksichtigung Bedürfnisse	2.00	27		
5.3	Organisation gut geregelt	1.87	20		
5.4	Umgang bei Rückfällen	2.17	32		
5.5	Bearbeitung Anliegen in Verwaltung	1.64	11		
5.6	Organisatorische Vorbereitung Entlassung	1.81	18		
5.7	Informierung Nachsorge- & Hilfsangebote	1.59	9		
5.8	Arbeit v. Selbsthilfegruppen kennengelernt	2.47	42		
5.9	Kontakt zu Behandlern hergestellt	2.11	31		
5.10	Weiterempfehlung	2.23	34		
6.	Spezielle Fragen zu unserer Einrichtung				
6.1	Suchtmittel (vor Behandlung)	Ja	Nein	keine Angabe	
	Alkohol konsumiert	70.10%	29.90%	0.00%	
	-> abhängig	59.79%	16.49%	23.71%	
	Heroin	5.15%	94.85%	0.00%	
	-> abhängig	8.25%	16.49%	75.26%	
	Cannabis / THC	41.24%	58.76%	0.00%	
	-> abhängig	29.90%	16.49%	53.61%	
	Benzodiazepine (Beruhigungsmittel etc.)	8.25%	91.75%	0.00%	
	-> abhängig	2.06%	18.56%	79.38%	
	Amphetamine / Speed	32.99%	67.01%	0.00%	
	-> abhängig	29.90%	12.37%	57.73%	
	Kokain	21.65%	78.35%	0.00%	
	-> abhängig	16.49%	16.49%	67.01%	
	LSD, Pilze etc.	10.31%	89.69%	0.00%	
	-> abhängig	6.19%	14.43%	79.38%	
	Tabak	64.95%	35.05%	0.00%	
	-> abhängig	64.95%	4.12%	30.93%	
	sonstiges	16.49%	83.51%	0.00%	
	-> abhängig	17.53%	7.22%	75.26%	
		Durchschnittsnoten	Rang		
6.2	Beurteilung gesamte med. Rehab.	2.44	41		

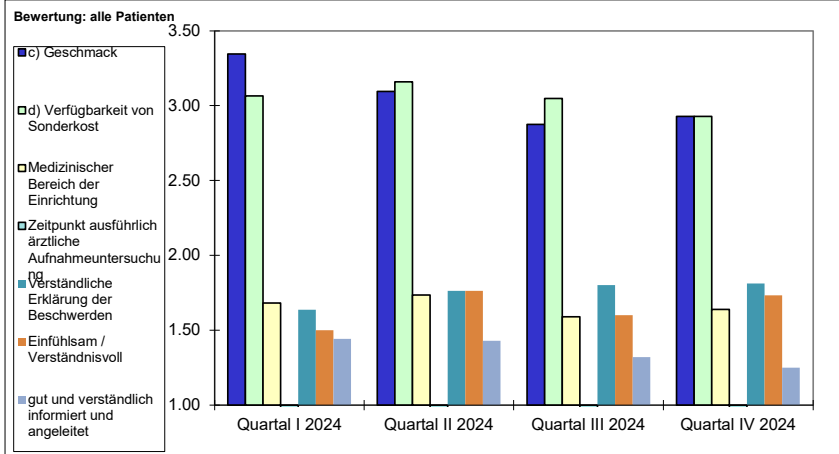
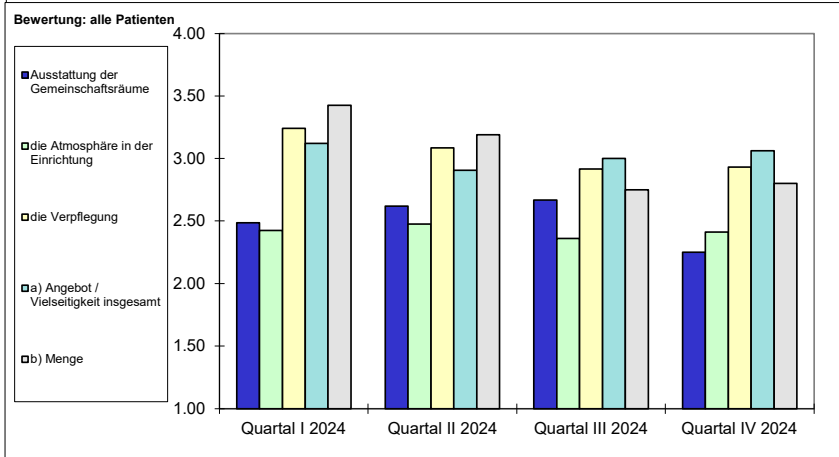
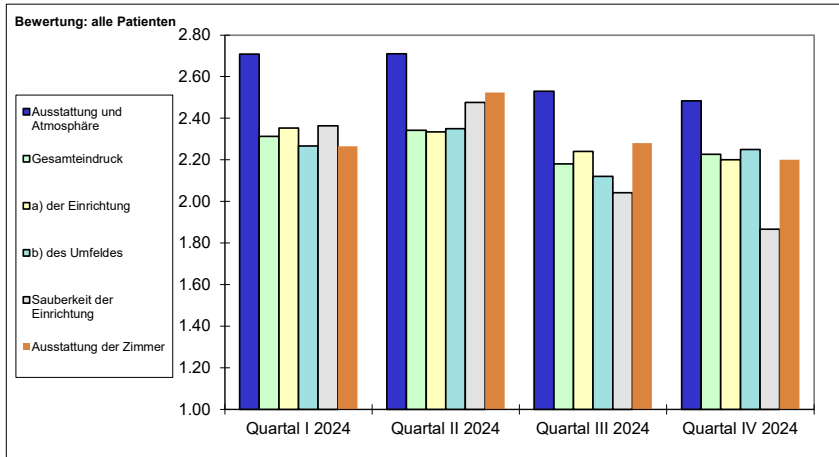

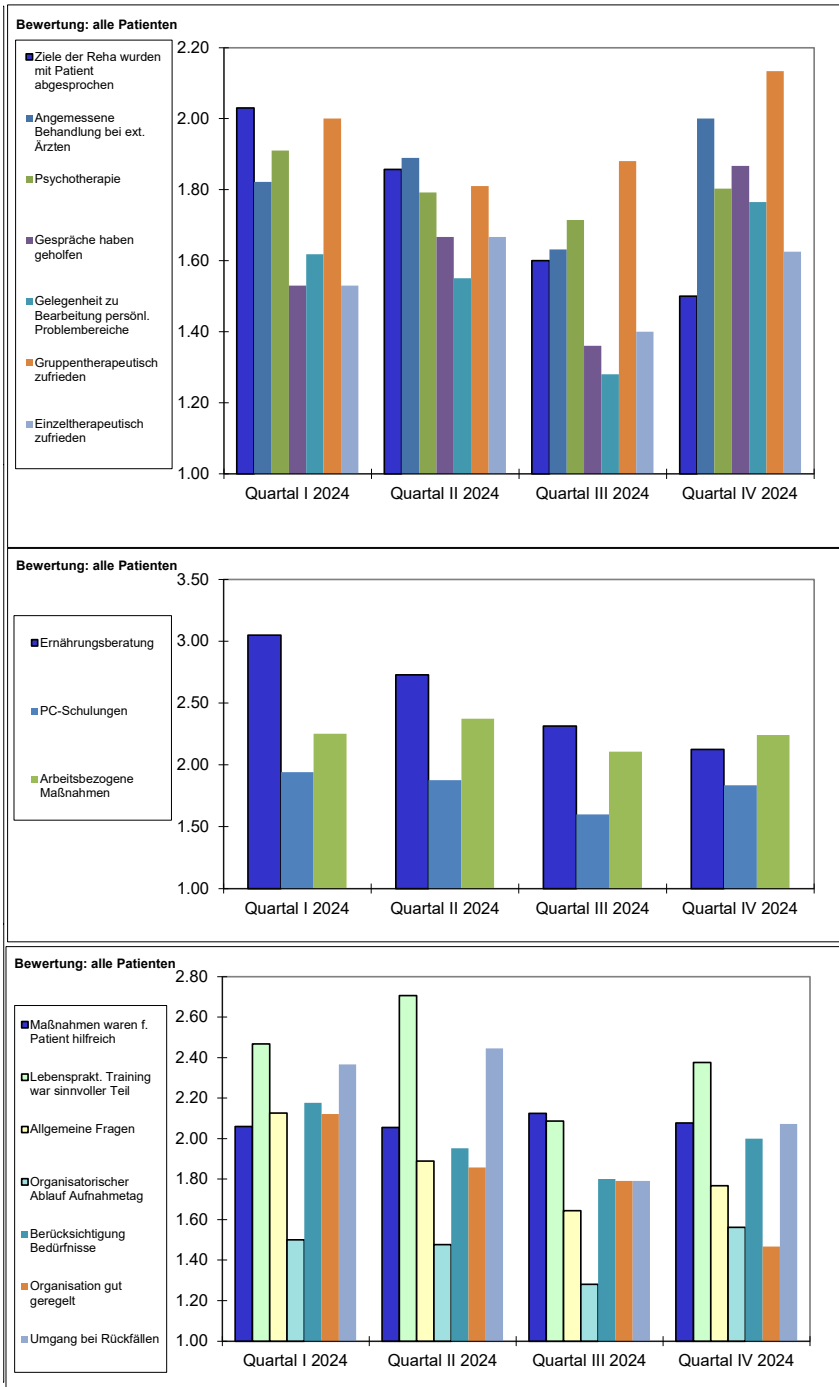

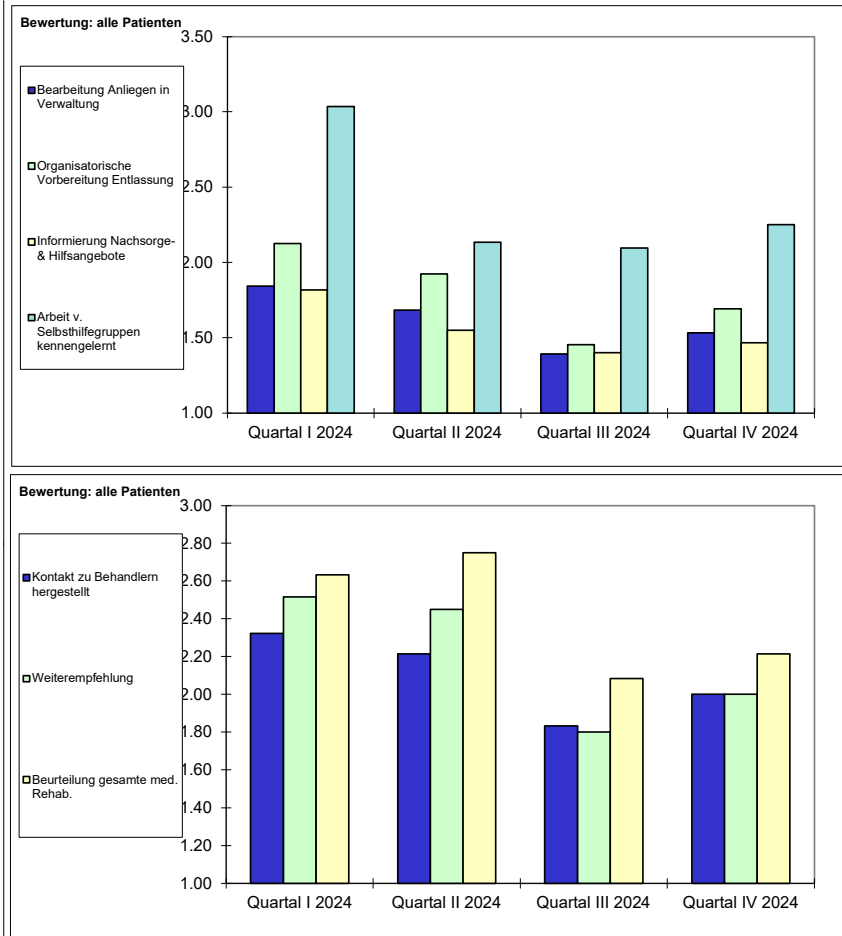

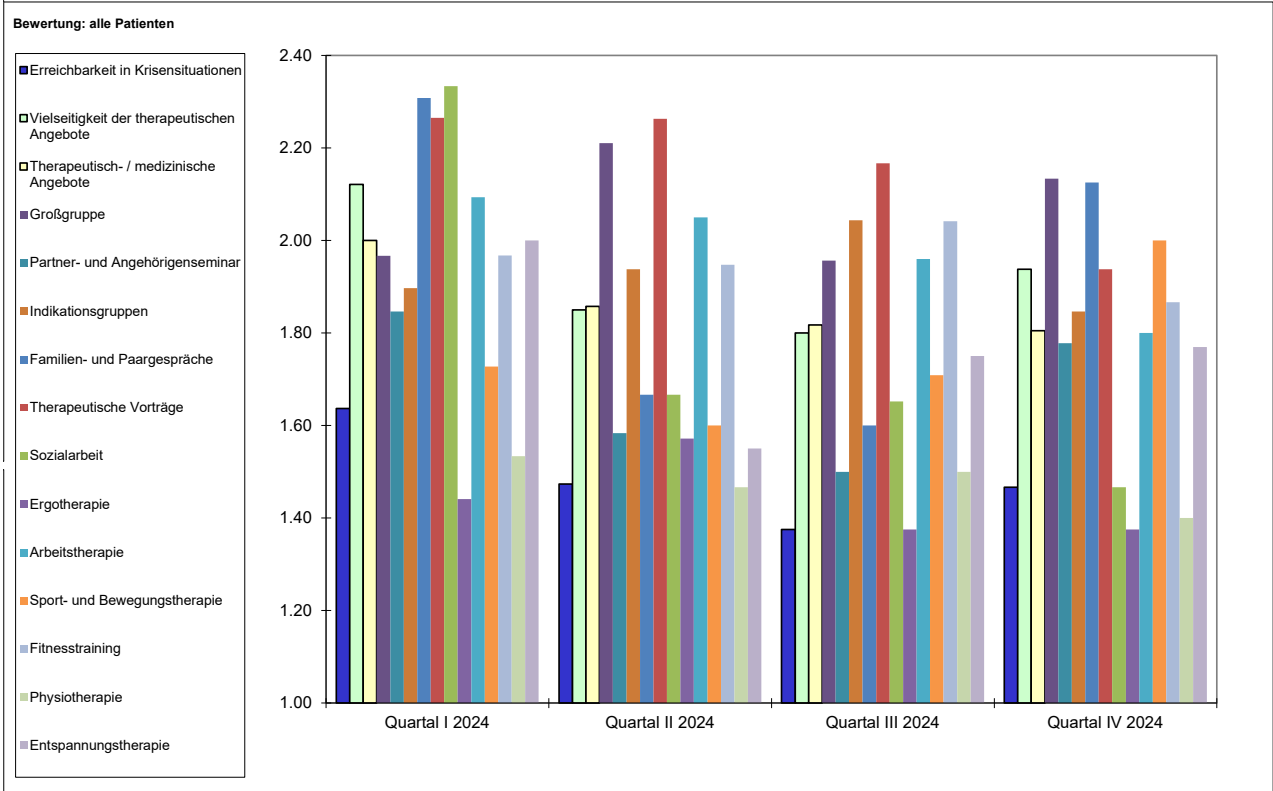

Beurteilung gesamte med. Rehab.

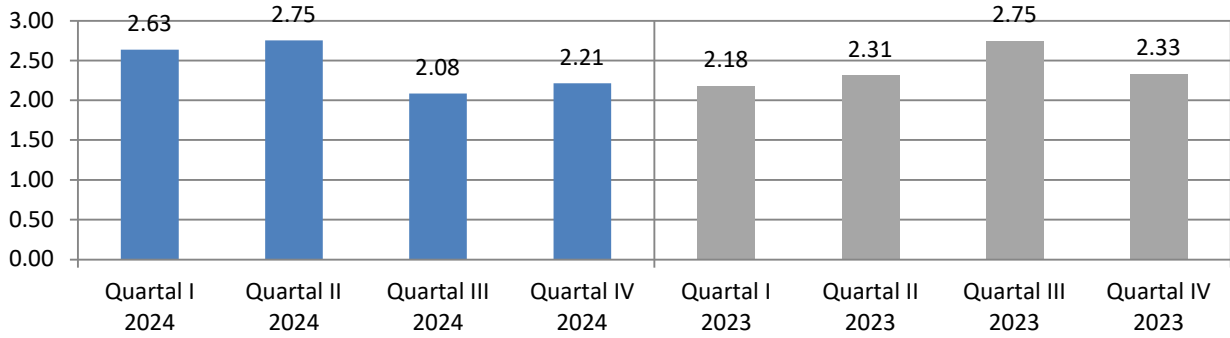

Ausstattung und Atmosphäre

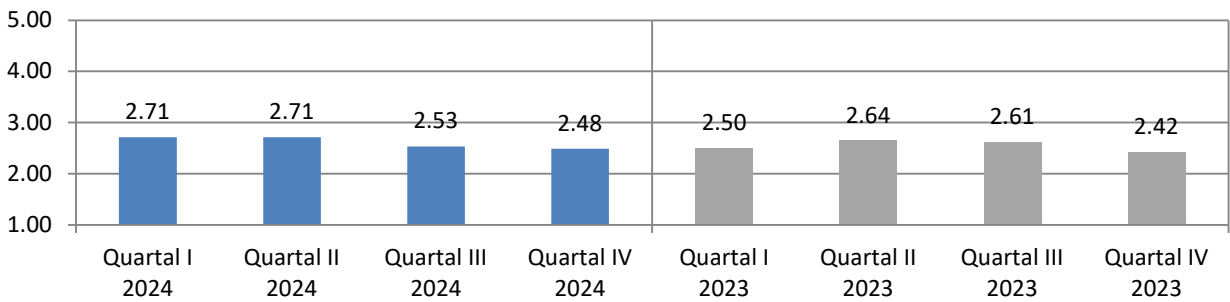

Gesamteindruck

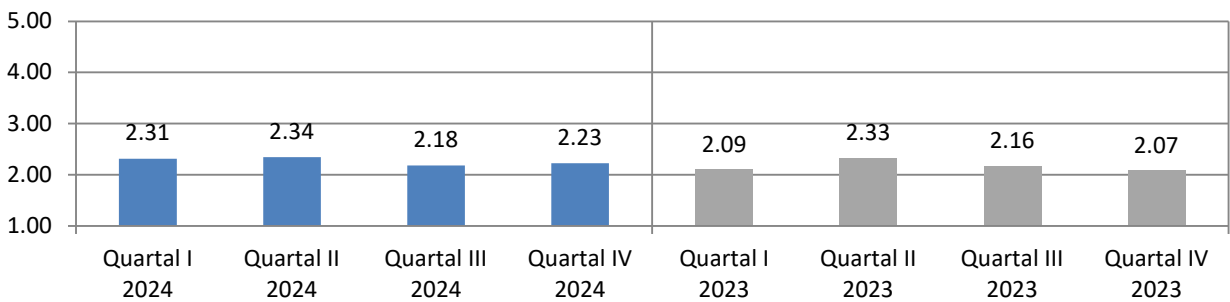

a) der Einrichtung

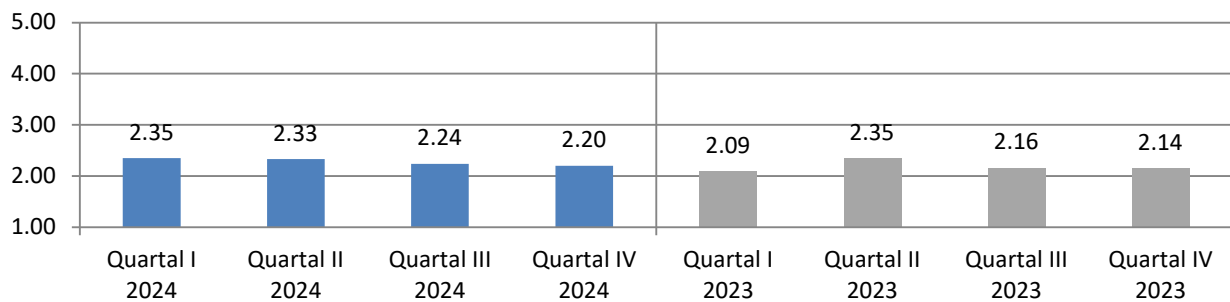

b) des Umfeldes

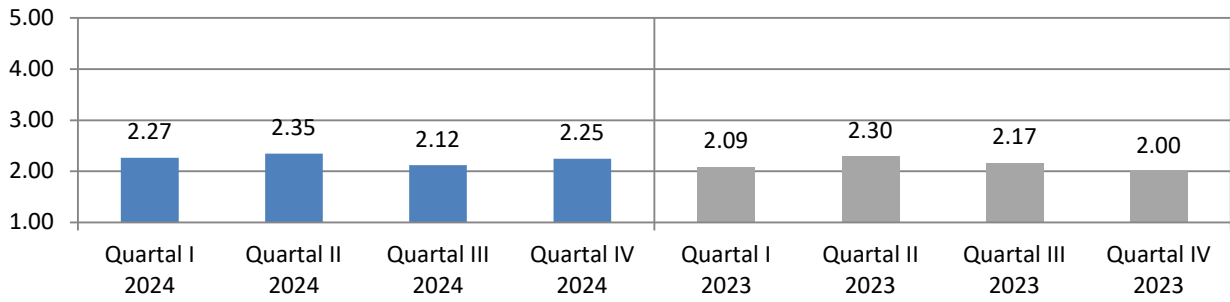

Sauberkeit der Einrichtung

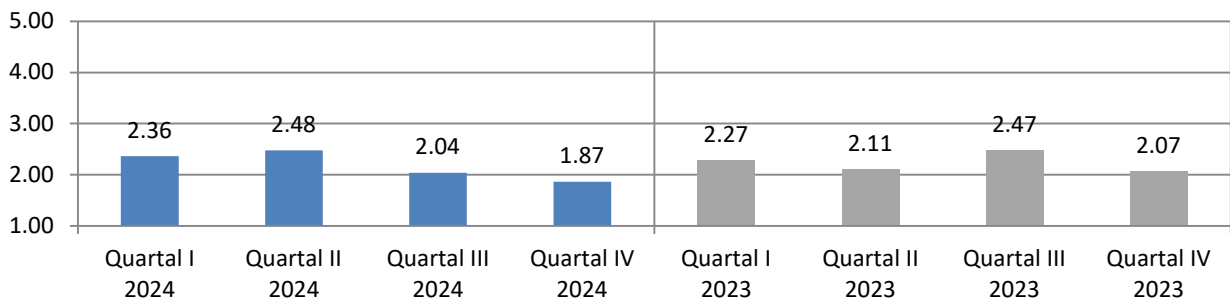

Ausstattung der Zimmer

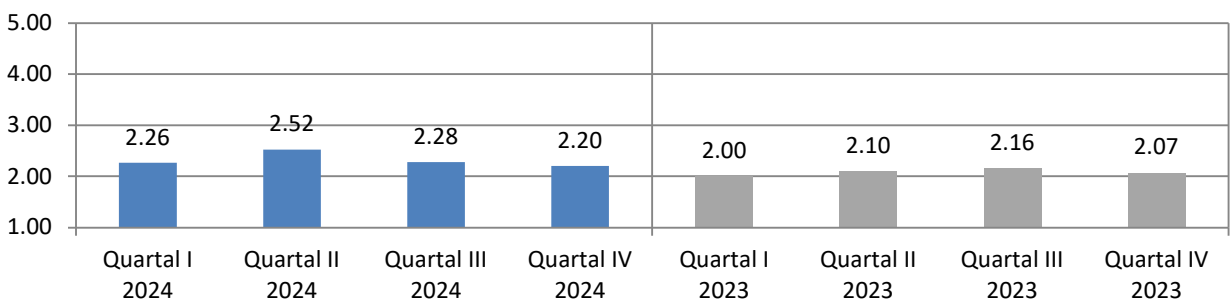

Ausstattung der Gemeinschaftsräume

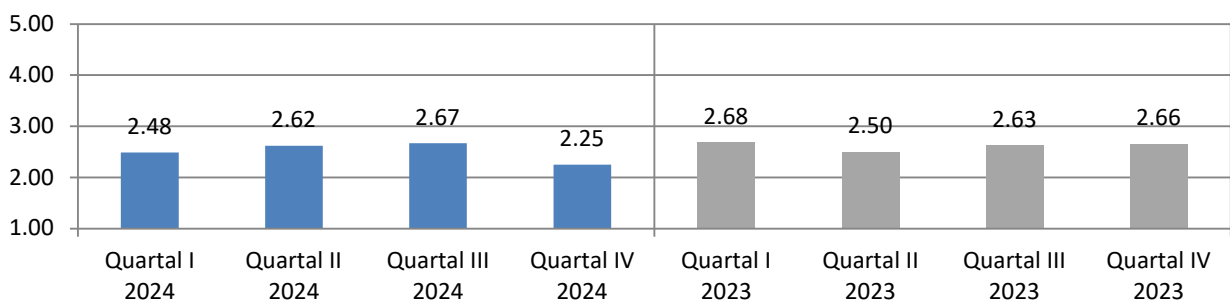

die Atmosphäre in der Einrichtung

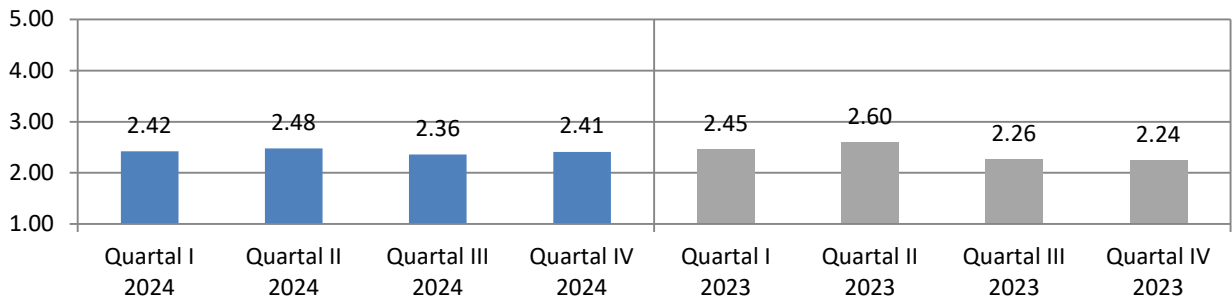

die Verpflegung

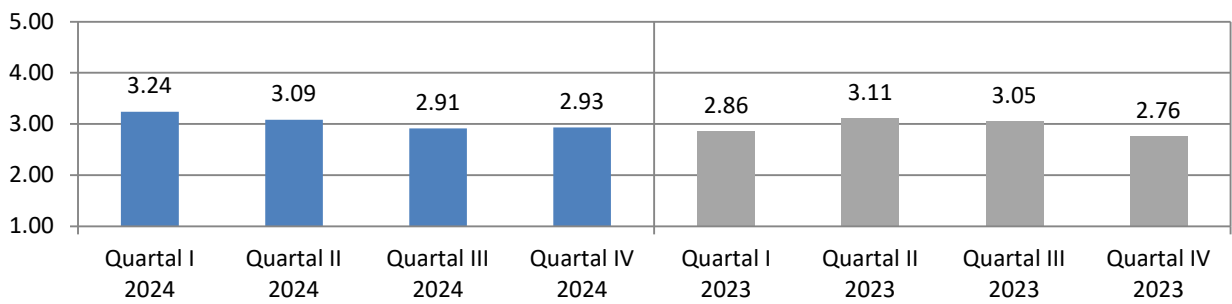

a) Angebot / Vielseitigkeit insgesamt

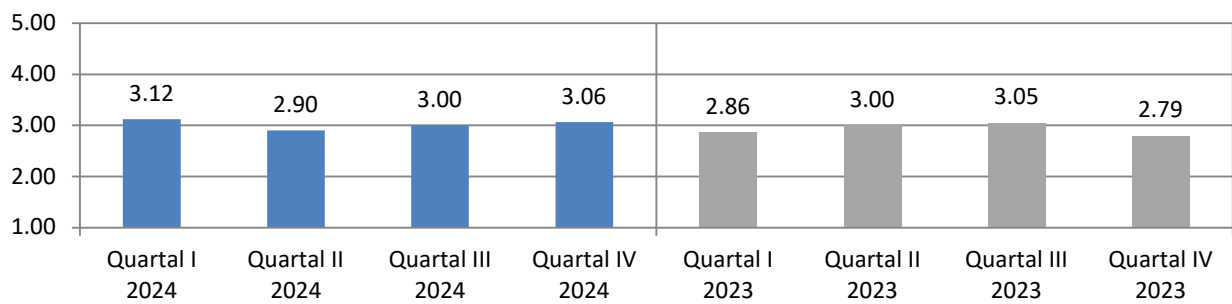

b) Menge

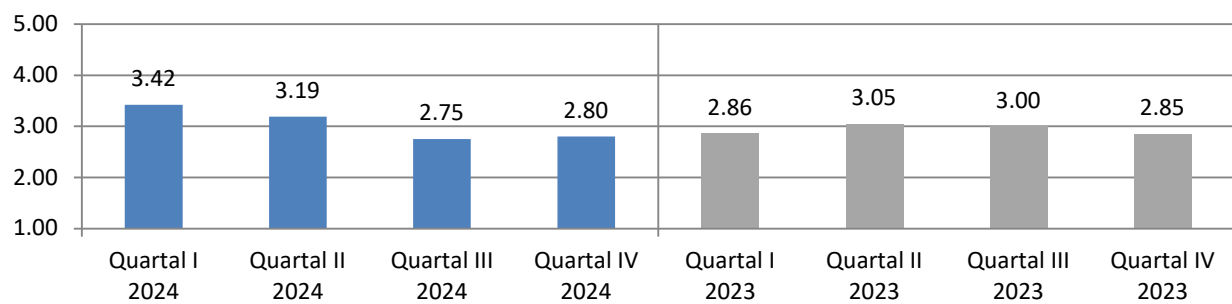

c) Geschmack

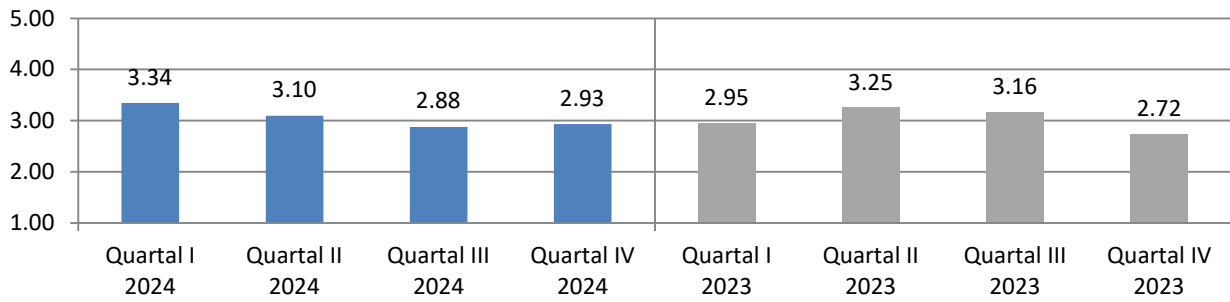

d) Verfügbarkeit von Sonderkost

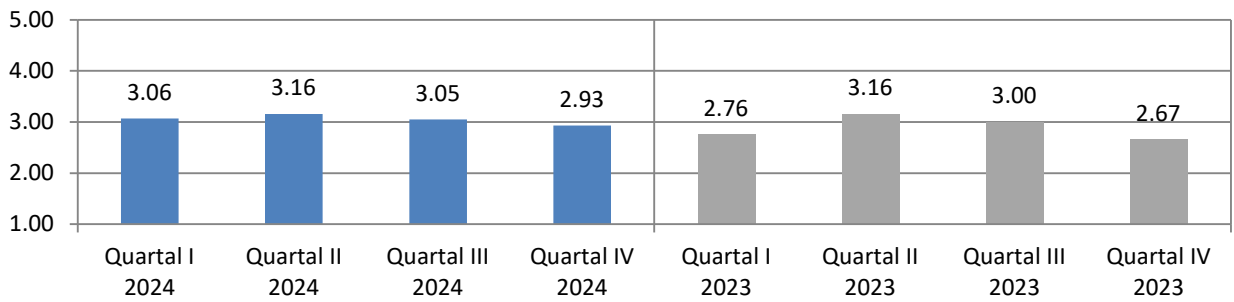

Medizinischer Bereich der Einrichtung

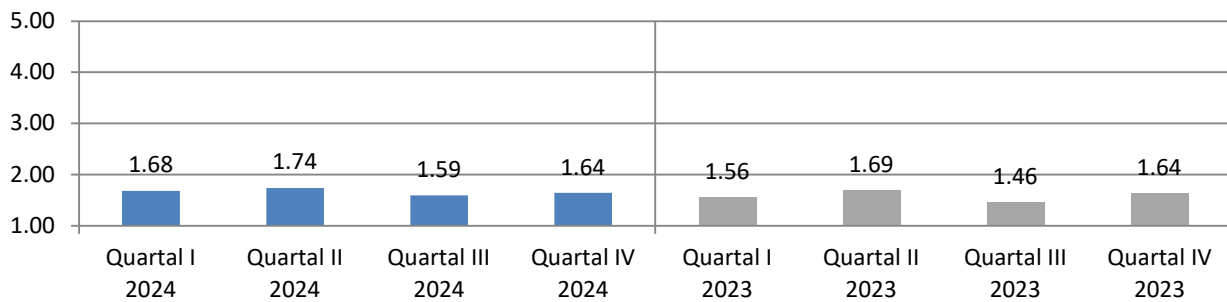

Verständliche Erklärung der Beschwerden

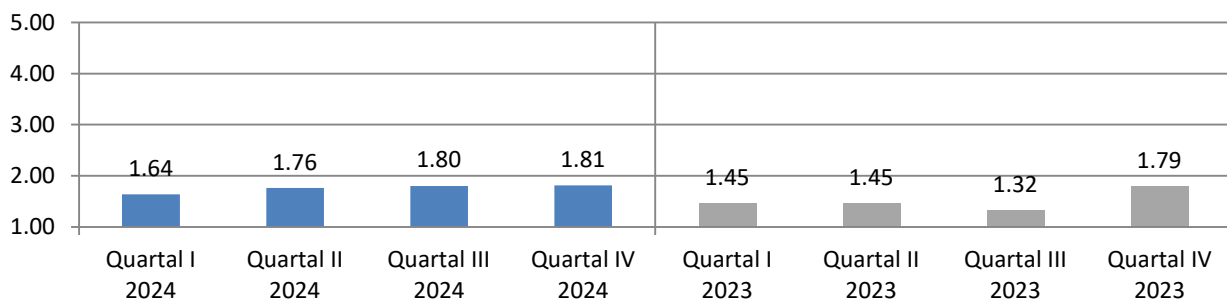

Einfühlsam / Verständnisvoll

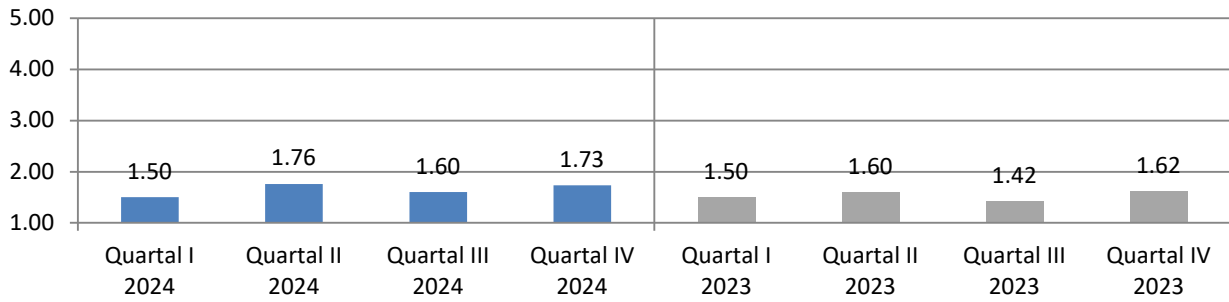

gut und verständlich informiert und angeleitet

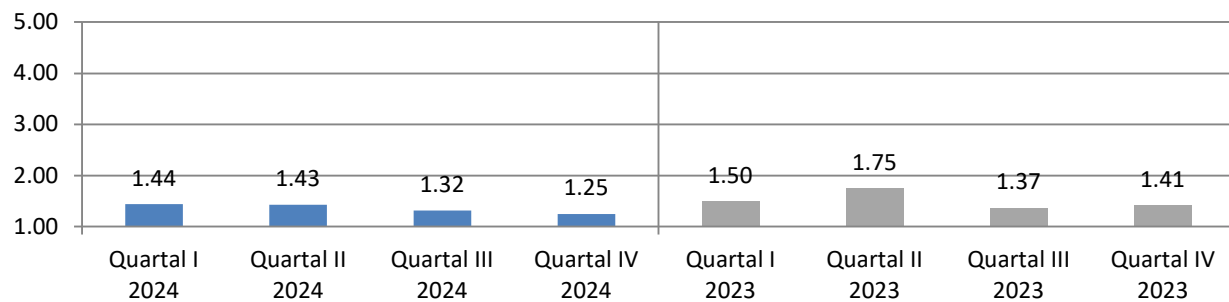

Ziele der Reha wurden mit Patient abgesprochen

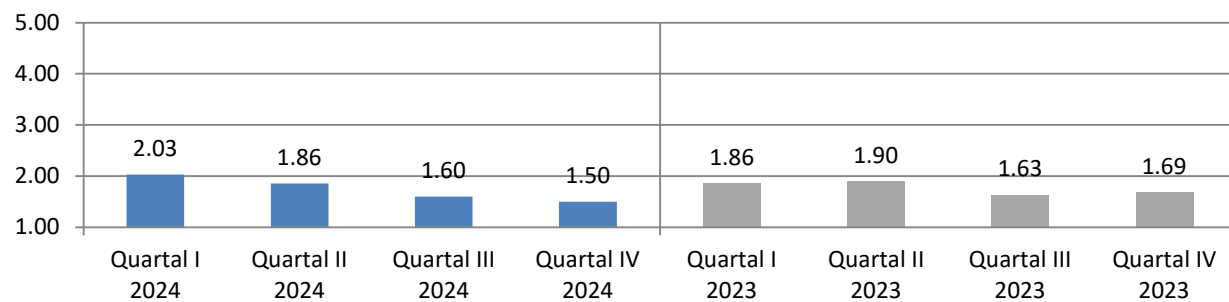

Angemessene Behandlung bei ext. Ärzten

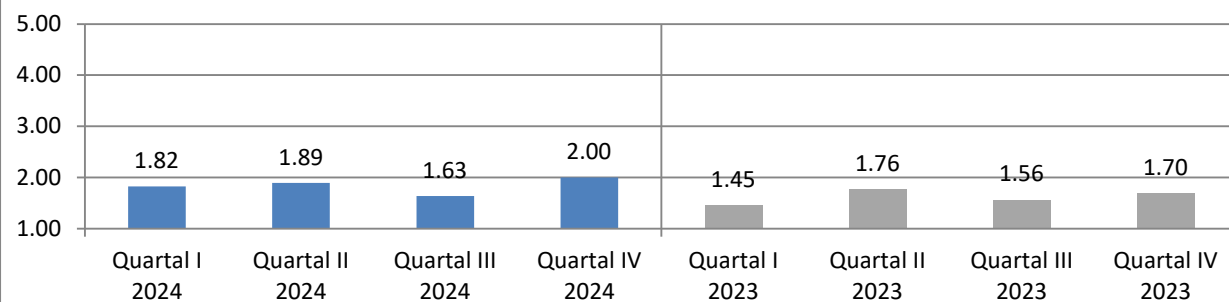

Psychotherapie

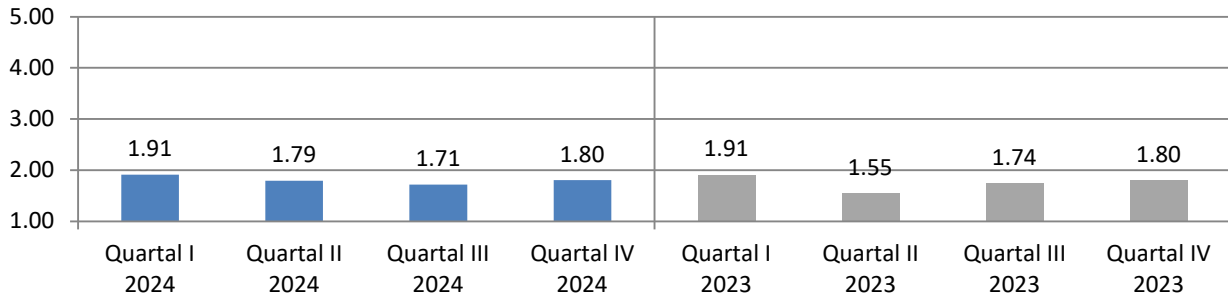

Gespräche haben geholfen

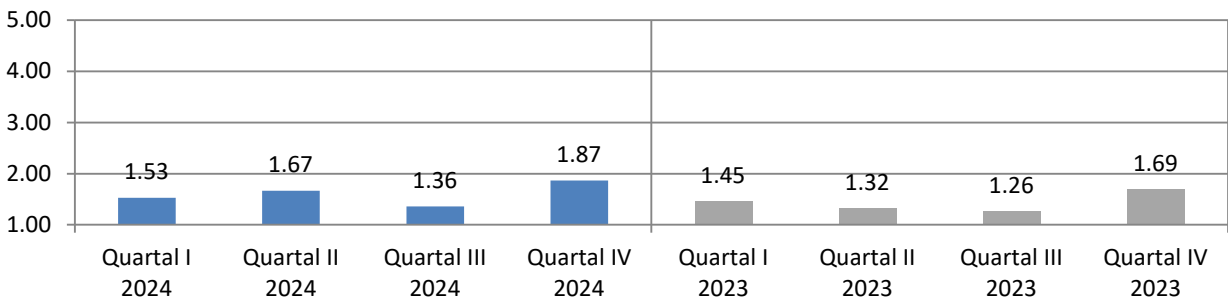

Gelegenheit zu Bearbeitung persönl. Problembereiche

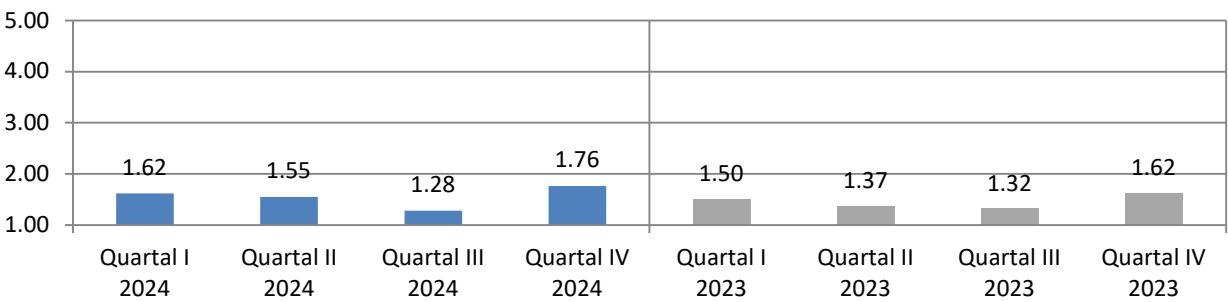

Gruppentherapeutisch zufrieden

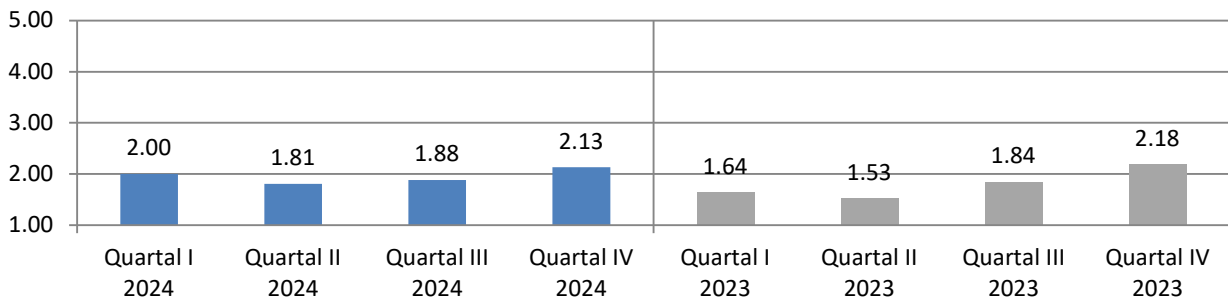

Einzeltherapeutisch zufrieden

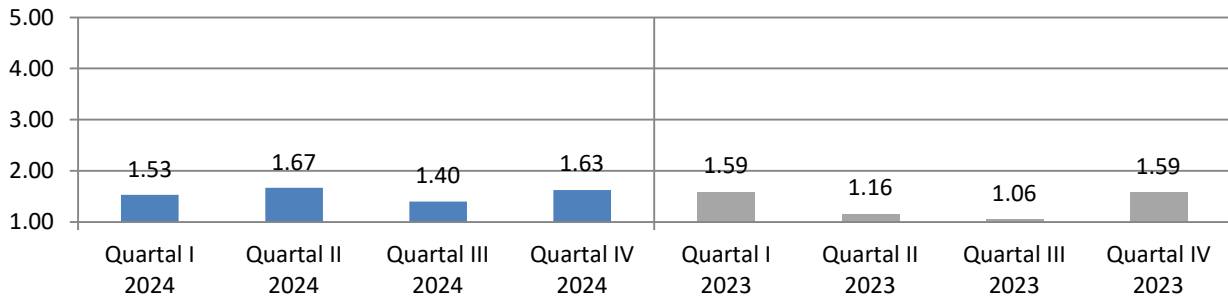

Erreichbarkeit in Krisensituationen

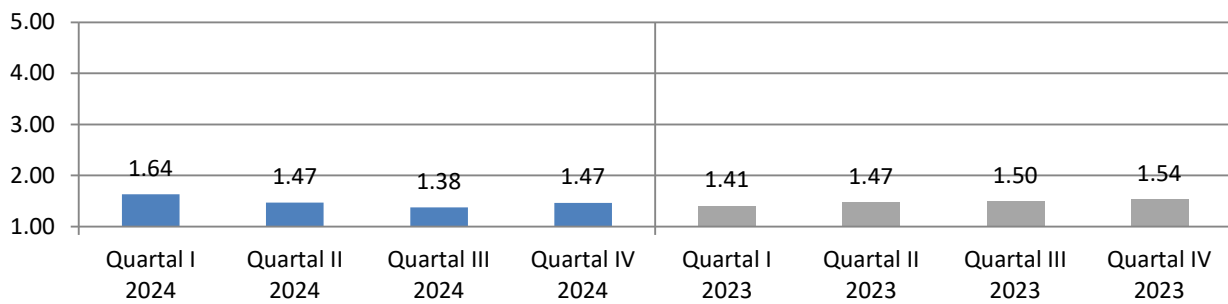

Vielseitigkeit der therapeutischen Angebote

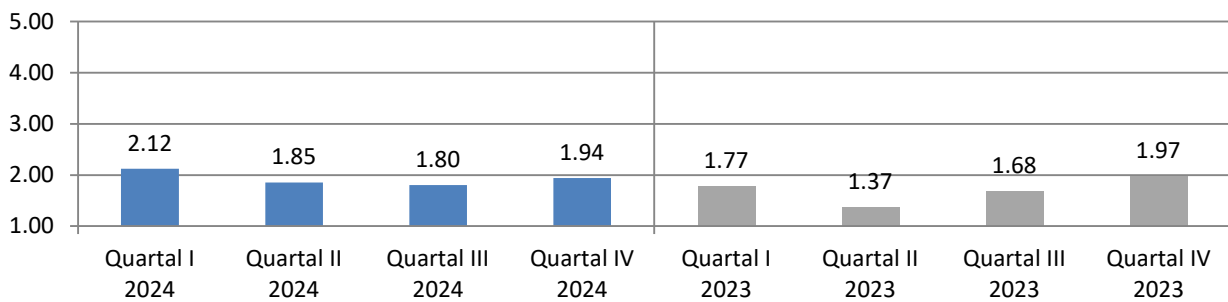

Therapeutisch- / medizinische Angebote

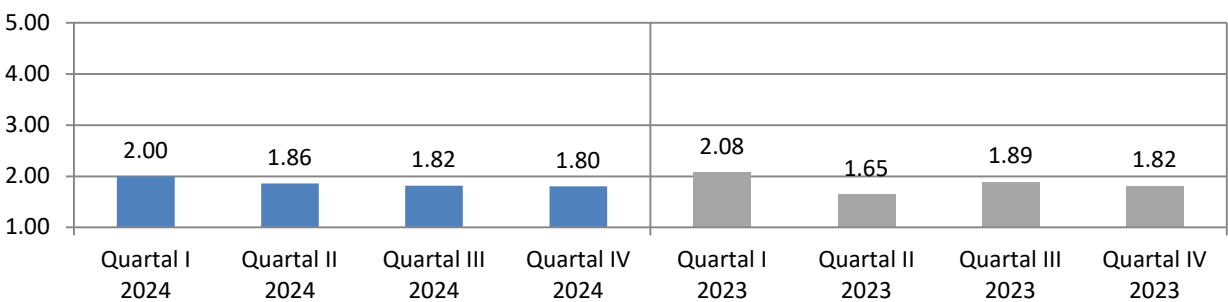

Großgruppe

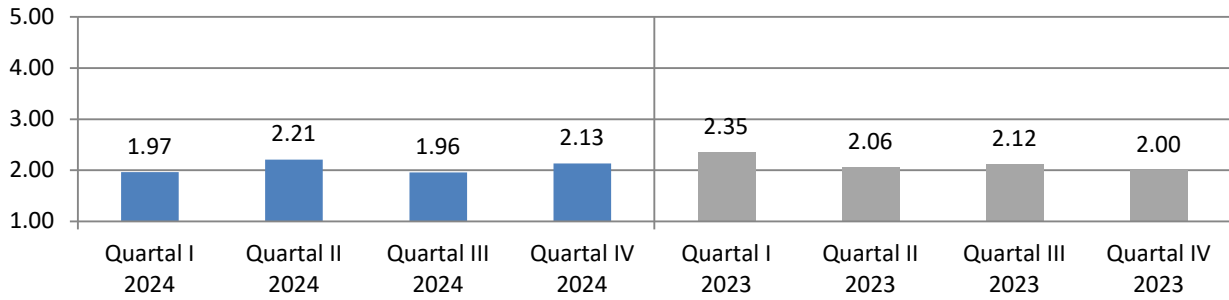

Partner- und Angehörigenseminar

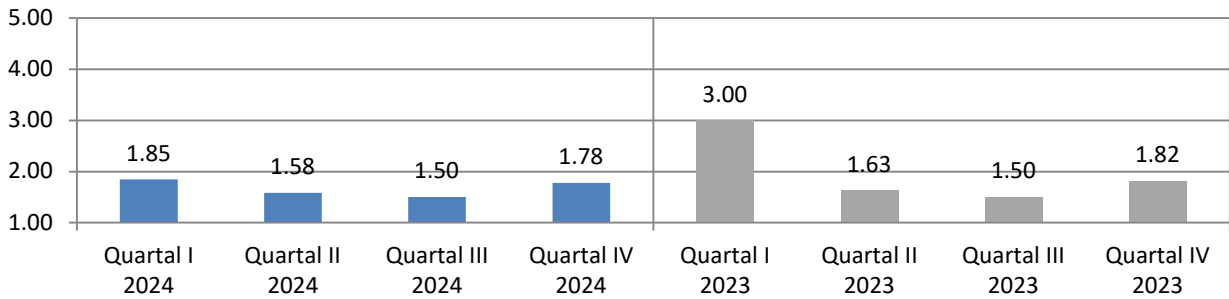

Indikationsgruppen

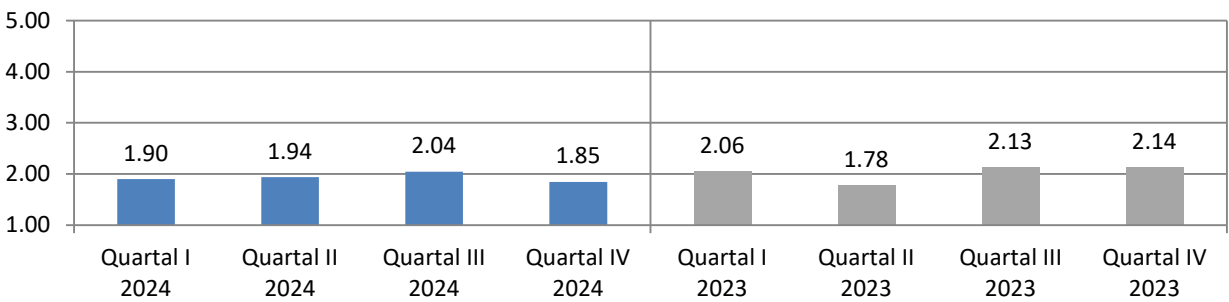

Familien- und Paargespräche

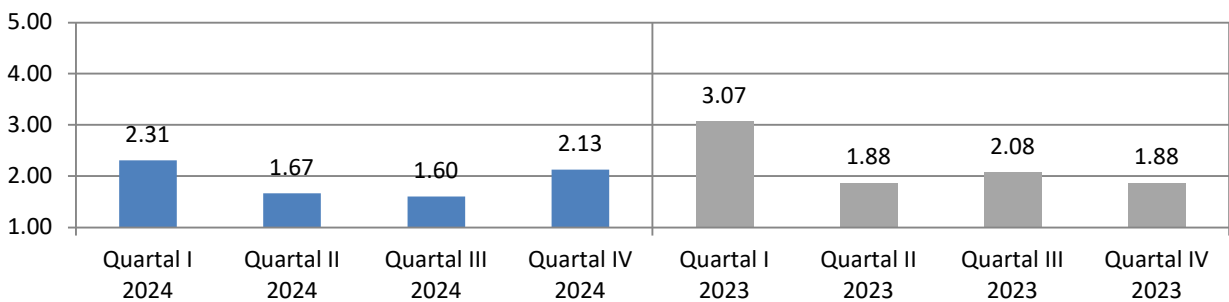

Therapeutische Vorträge

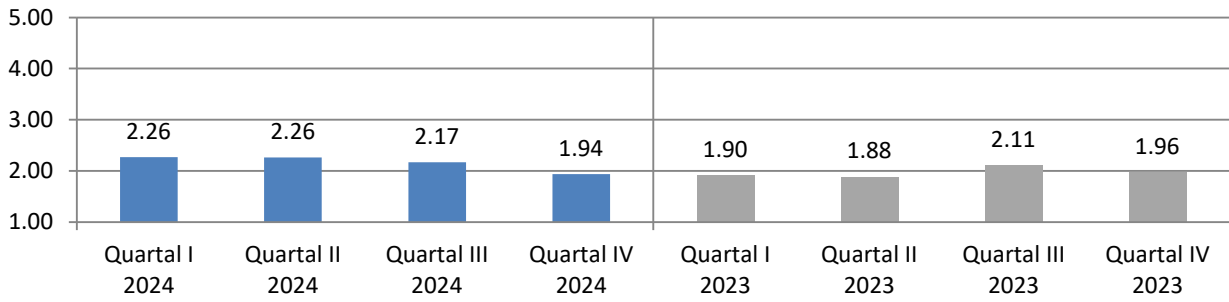

Sozialarbeit

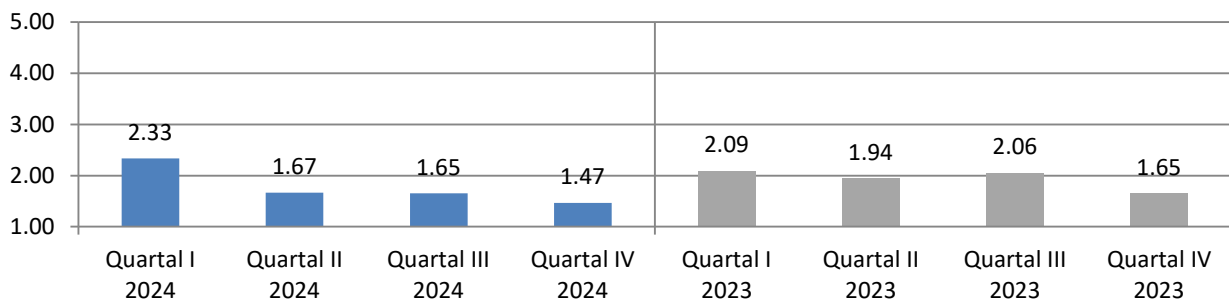

Ergotherapie

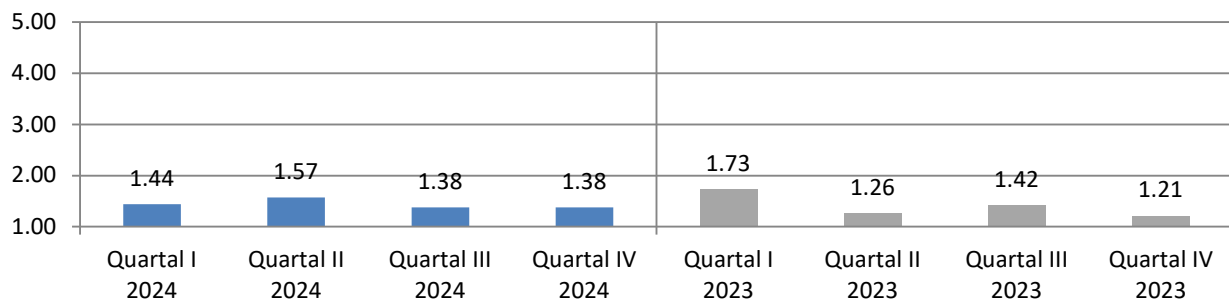

Arbeitstherapie

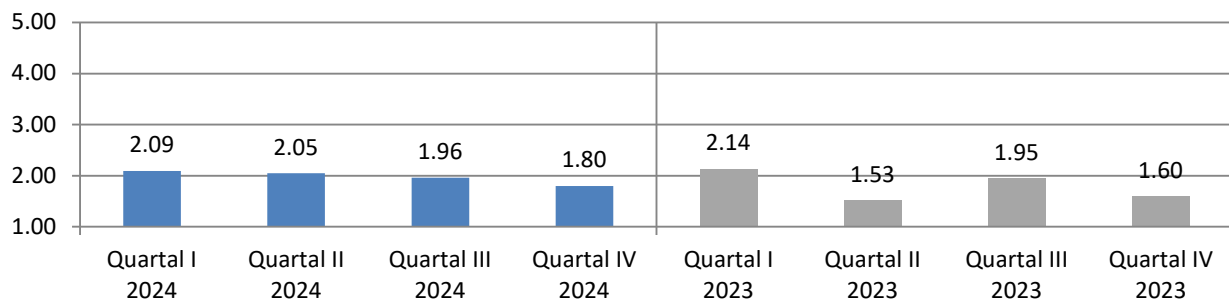

Sport- und Bewegungstherapie

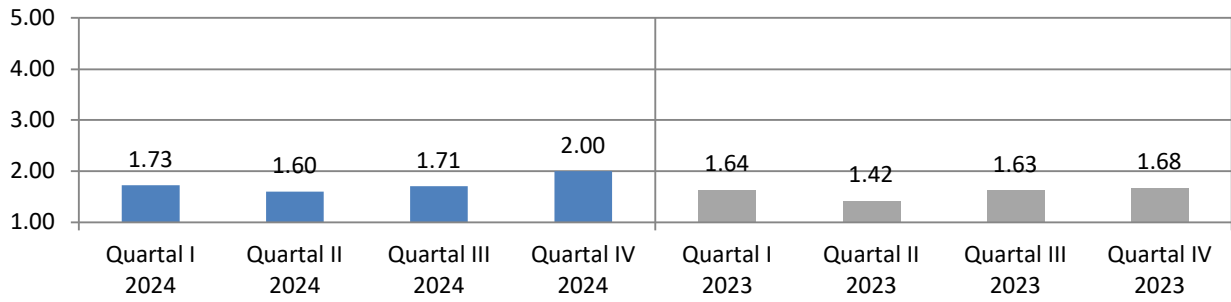

Fitnessstraining

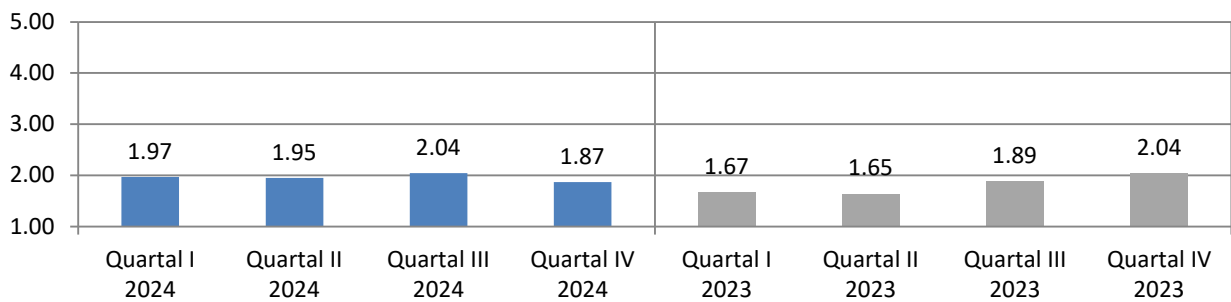

Physiotherapie

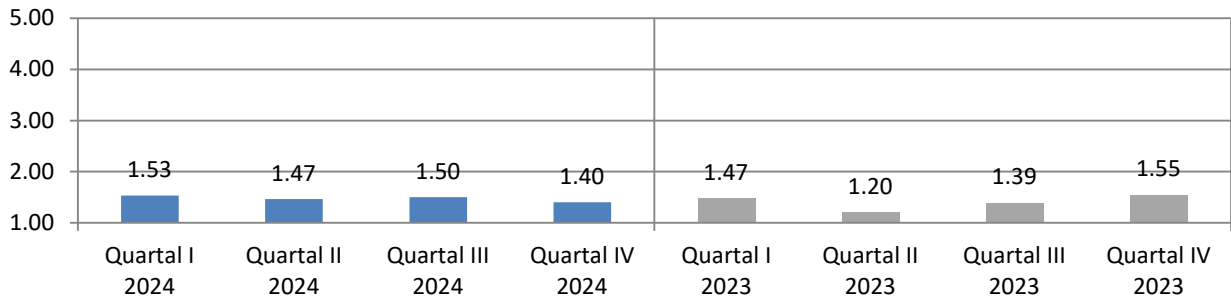

Entspannungstherapie

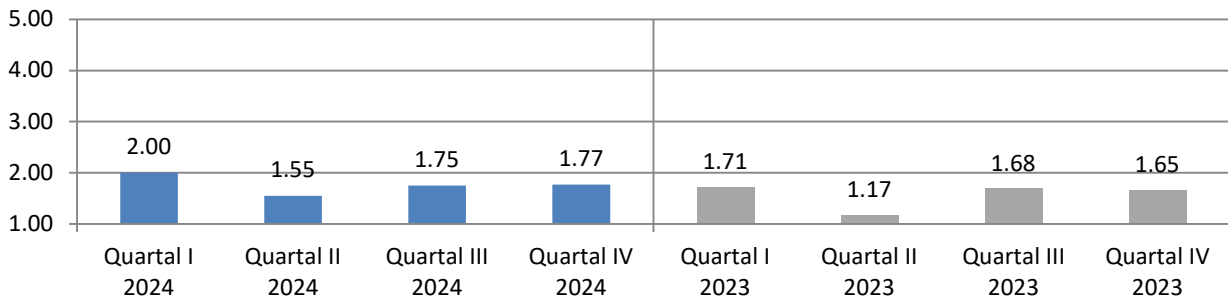

Ernährungsberatung

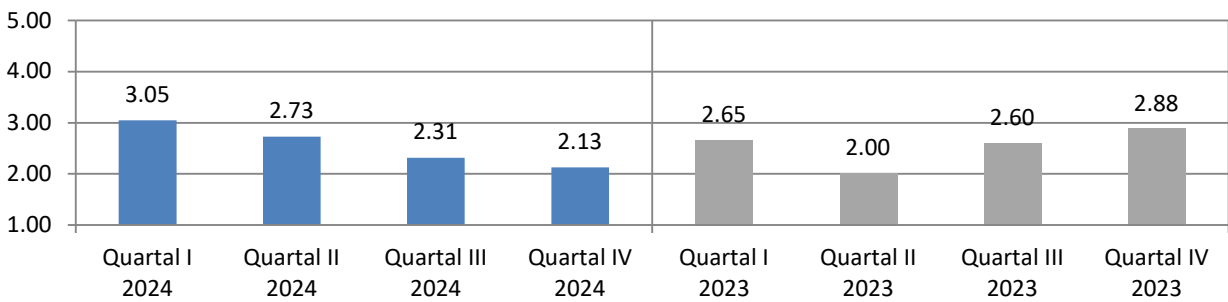

PC-Schulungen

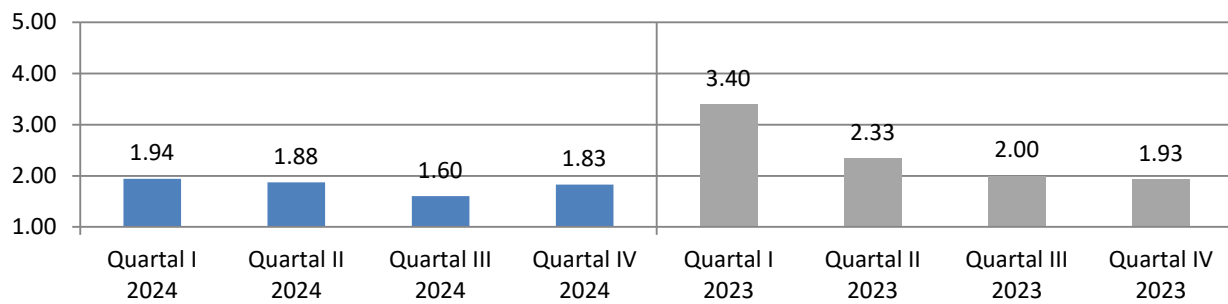

Arbeitsbezogene Maßnahmen

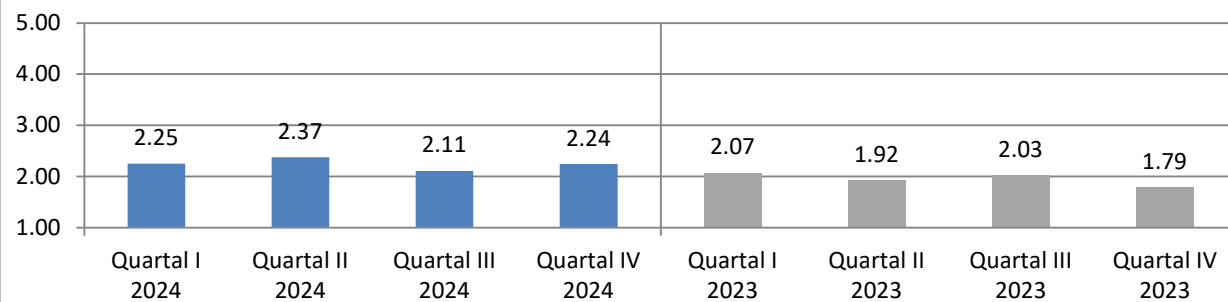

Maßnahmen waren f. Patient hilfreich

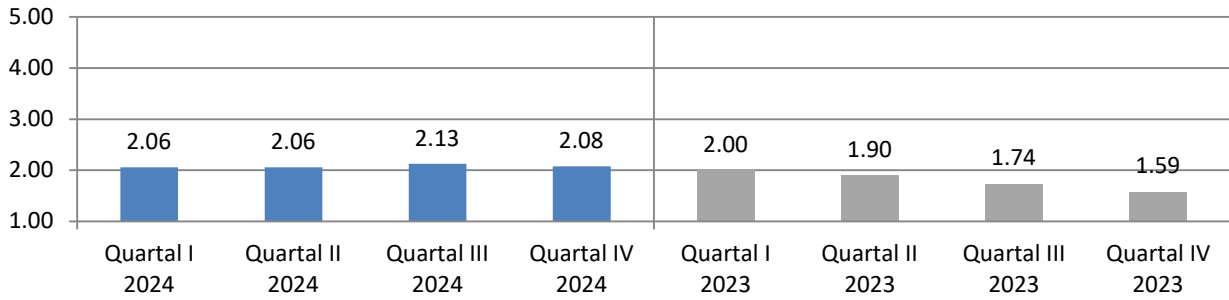

Lebensprakt. Training war sinnvoller Teil

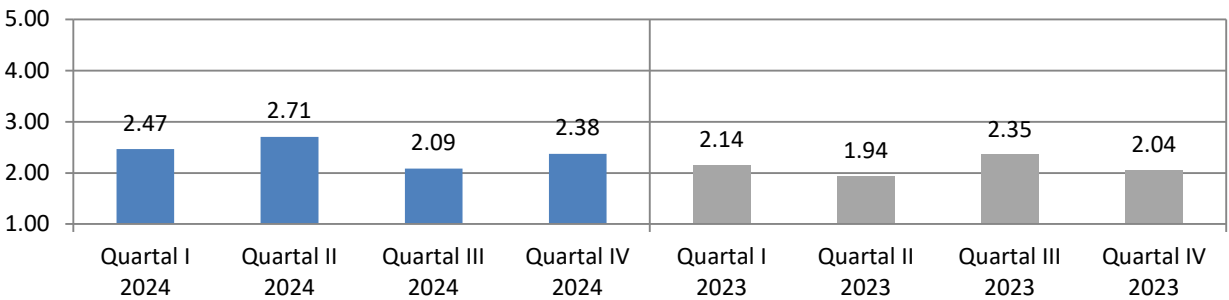

Allgemeine Fragen

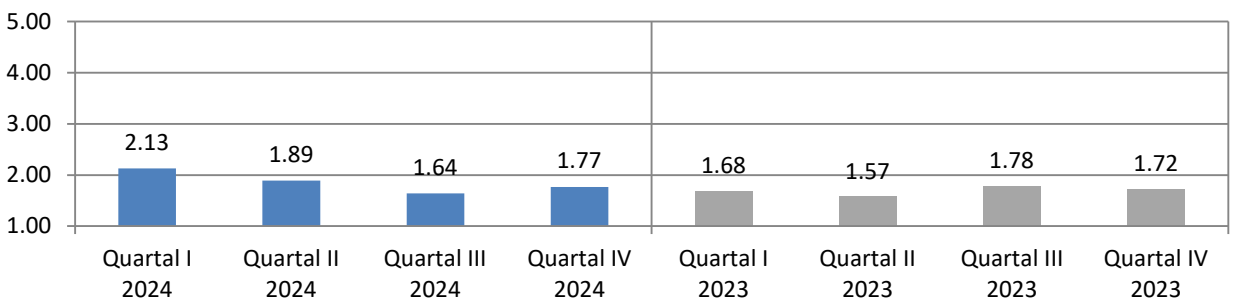

Organisatorischer Ablauf Aufnahmetag

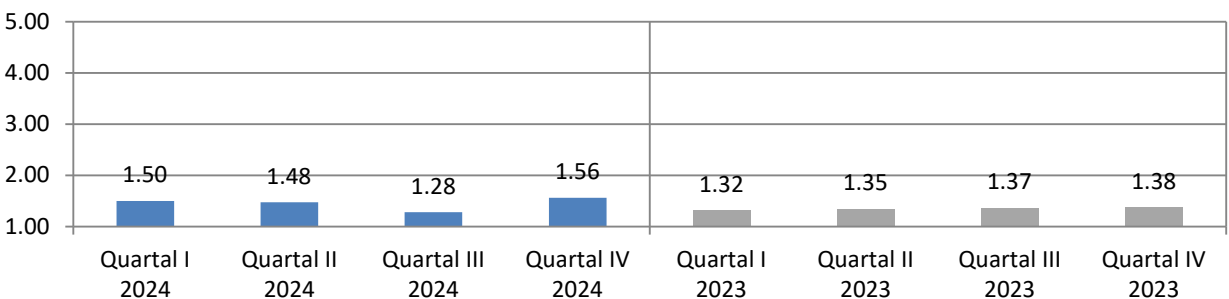

Berücksichtigung Bedürfnisse

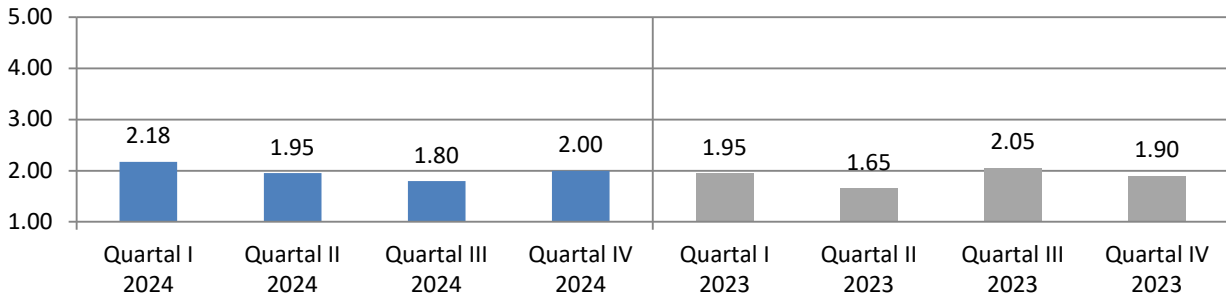

Organisation gut geregelt

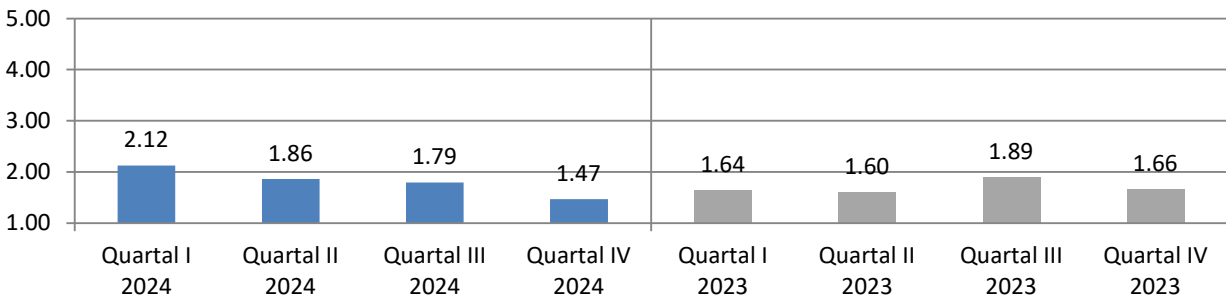

Umgang bei Rückfällen

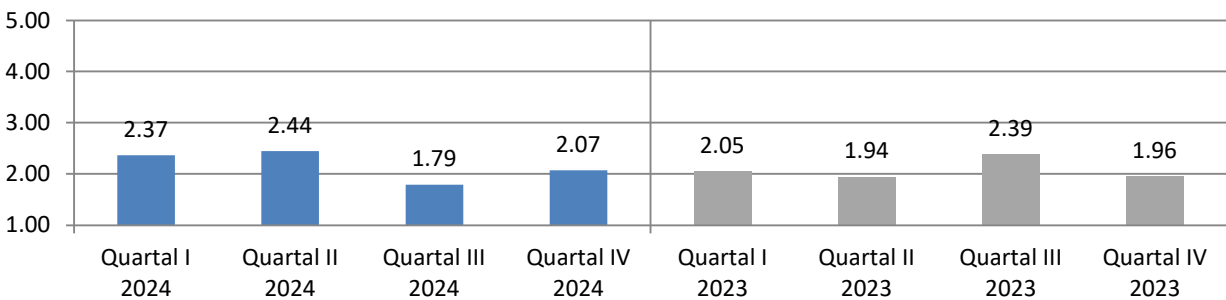

Bearbeitung Anliegen in Verwaltung

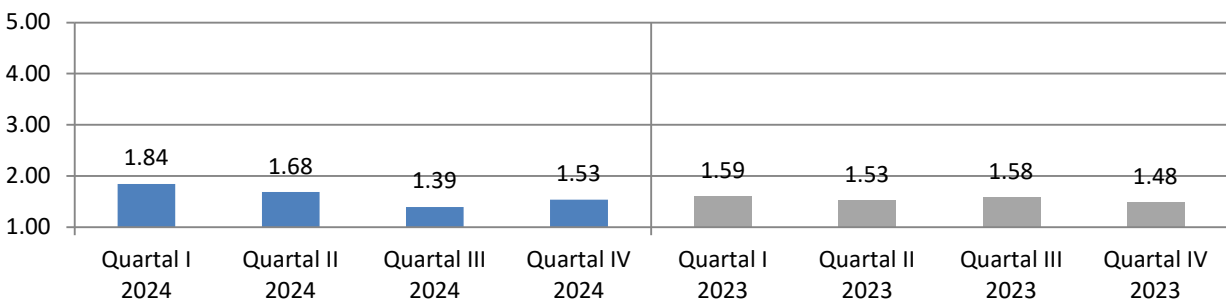

Organisatorische Vorbereitung Entlassung

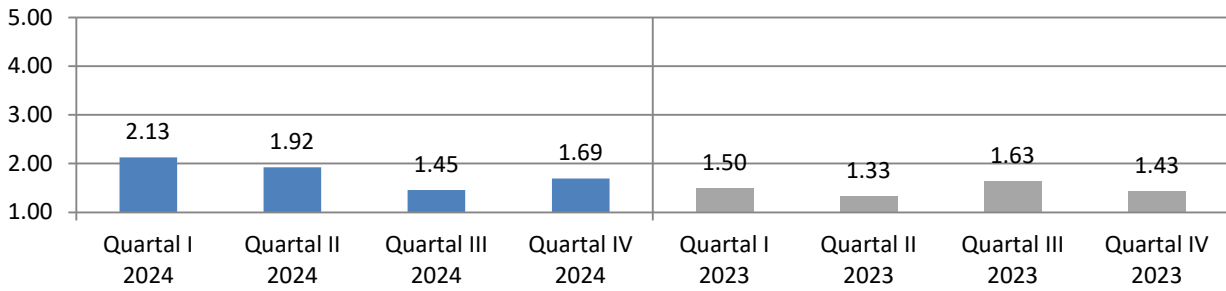

Informierung Nachsorge- & Hilfsangebote

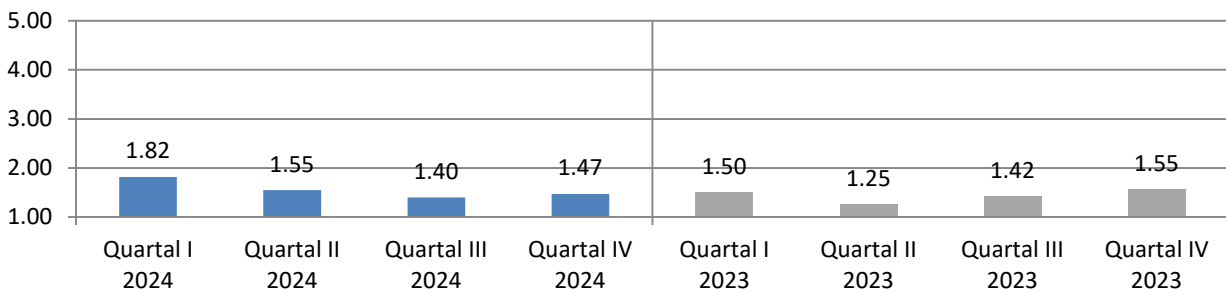

Arbeit v. Selbsthilfegruppen kennengelernt

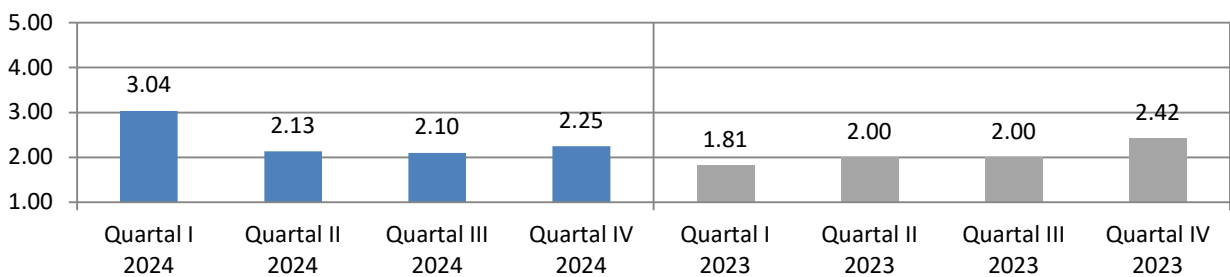

Kontakt zu Behandlern hergestellt

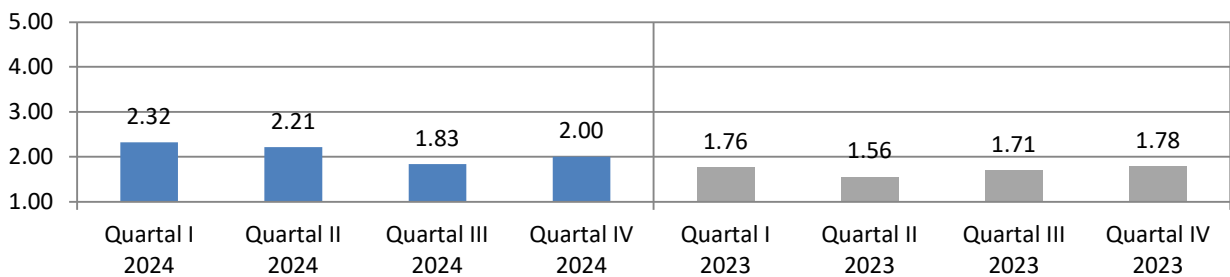

Weiterempfehlung

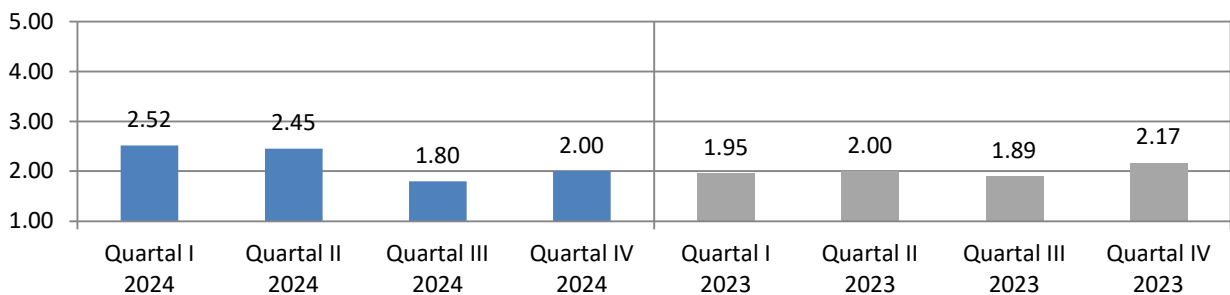

Klinik Bad Blankenburg	Quartal I 2024	Quartal I 2023	Veränd.	Quartal II 2024	Quartal II 2023	Veränd.	Quartal III 2024	Quartal III 2023	Veränd.	Quartal IV 2024	Quartal IV 2023	Veränd.
Beurteilung gesamte med. Rehab.	2.63	2.18	0.45	2.75	2.31	0.44	2.08	2.75	-0.67	2.21	2.33	-0.12
Ausstattung und Atmosphäre	2.71	2.50	0.21	2.71	2.64	0.07	2.53	2.61	-0.08	2.48	2.42	0.06
Gesamteindruck	2.31	2.09	0.22	2.34	2.33	0.02	2.18	2.16	0.02	2.23	2.07	0.15
a) der Einrichtung	2.35	2.09	0.26	2.33	2.35	-0.02	2.24	2.16	0.08	2.20	2.14	0.06
b) des Umfeldes	2.27	2.09	0.18	2.35	2.30	0.05	2.12	2.17	-0.05	2.25	2.00	0.25
Sauberkeit der Einrichtung	2.36	2.27	0.09	2.48	2.11	0.37	2.04	2.47	-0.43	1.87	2.07	-0.20
Ausstattung der Zimmer	2.26	2.00	0.26	2.52	2.10	0.42	2.28	2.16	0.12	2.20	2.07	0.13
Ausstattung der Gemeinschaftsräume	2.48	2.68	-0.20	2.62	2.50	0.12	2.67	2.63	0.04	2.25	2.66	-0.41
die Atmosphäre in der Einrichtung	2.42	2.45	-0.03	2.48	2.60	-0.12	2.36	2.26	0.10	2.41	2.24	0.17
die Verpflegung	3.24	2.86	0.38	3.09	3.11	-0.03	2.91	3.05	-0.14	2.93	2.76	0.17
a) Angebot / Vielseitigkeit insgesamt	3.12	2.86	0.26	2.90	3.00	-0.10	3.00	3.05	-0.05	3.06	2.79	0.27
b) Menge	3.42	2.86	0.56	3.19	3.05	0.14	2.75	3.00	-0.25	2.80	2.85	-0.05
c) Geschmack	3.34	2.95	0.39	3.10	3.25	-0.15	2.88	3.16	-0.28	2.93	2.72	0.20
d) Verfügbarkeit von Sonderkost	3.06	2.76	0.30	3.16	3.16	0.00	3.05	3.00	0.05	2.93	2.67	0.26
Medizinischer Bereich der Einrichtung	1.68	1.56	0.13	1.74	1.69	0.04	1.59	1.46	0.13	1.64	1.64	0.00
Verständliche Erklärung der Beschwerden	1.64	1.45	0.18	1.76	1.45	0.31	1.80	1.32	0.48	1.81	1.79	0.02
Einfühlsam / Verständnisvoll	1.50	1.50	0.00	1.76	1.60	0.16	1.60	1.42	0.18	1.73	1.62	0.11
gut und verständlich informiert und angeleitet	1.44	1.50	-0.06	1.43	1.75	-0.32	1.32	1.37	-0.05	1.25	1.41	-0.16
Ziele der Reha wurden mit Patient abgesprochen	2.03	1.86	0.17	1.86	1.90	-0.04	1.60	1.63	-0.03	1.50	1.69	-0.19
Angemessene Behandlung bei ext. Ärzten	1.82	1.45	0.37	1.89	1.76	0.12	1.63	1.56	0.07	2.00	1.70	0.30
Psychotherapie	1.91	1.91	0.00	1.79	1.55	0.24	1.71	1.74	-0.03	1.80	1.80	0.01
Gespräche haben geholfen	1.53	1.45	0.07	1.67	1.32	0.35	1.36	1.26	0.10	1.87	1.69	0.18
Gelegenheit zu Bearbeitung persönl. Problembereiche	1.62	1.50	0.12	1.55	1.37	0.18	1.28	1.32	-0.04	1.76	1.62	0.14
Gruppentherapeutisch zufrieden	2.00	1.64	0.36	1.81	1.53	0.28	1.88	1.84	0.04	2.13	2.18	-0.05
Einzeltherapeutisch zufrieden	1.53	1.59	-0.06	1.67	1.16	0.51	1.40	1.06	0.34	1.63	1.59	0.04
Erreichbarkeit in Krisensituationen	1.64	1.41	0.23	1.47	1.47	0.00	1.38	1.50	-0.13	1.47	1.54	-0.07
Vielseitigkeit der therapeutischen Angebote	2.12	1.77	0.35	1.85	1.37	0.48	1.80	1.68	0.12	1.94	1.97	-0.03
Therapeutisch- / medizinische Angebote	2.00	2.08	-0.08	1.86	1.65	0.21	1.82	1.89	-0.07	1.80	1.82	-0.01
Großgruppe	1.97	2.35	-0.38	2.21	2.06	0.15	1.96	2.12	-0.16	2.13	2.00	0.13
Partner- und Angehörigenseminar	1.85	3.00	-1.15	1.58	1.63	-0.04	1.50	1.50	0.00	1.78	1.82	-0.04
Indikationsgruppen	1.90	2.06	-0.16	1.94	1.78	0.16	2.04	2.13	-0.08	1.85	2.14	-0.29
Familien- und Paargespräche	2.31	3.07	-0.76	1.67	1.88	-0.21	1.60	2.08	-0.48	2.13	1.88	0.25
Therapeutische Vorträge	2.26	1.90	0.36	2.26	1.88	0.38	2.17	2.11	0.06	1.94	1.96	-0.03
Sozialarbeit	2.33	2.09	0.24	1.67	1.94	-0.28	1.65	2.06	-0.40	1.47	1.65	-0.19
Ergotherapie	1.44	1.73	-0.29	1.57	1.26	0.31	1.38	1.42	-0.05	1.38	1.21	0.16
Arbeitstherapie	2.09	2.14	-0.04	2.05	1.53	0.52	1.96	1.95	0.01	1.80	1.60	0.20
Sport- und Bewegungstherapie	1.73	1.64	0.09	1.60	1.42	0.18	1.71	1.63	0.08	2.00	1.68	0.32
Fitnessstraining	1.97	1.67	0.30	1.95	1.65	0.30	2.04	1.89	0.15	1.87	2.04	-0.17
Physiotherapie	1.53	1.47	0.06	1.47	1.20	0.27	1.50	1.39	0.11	1.40	1.55	-0.15
Entspannungstherapie	2.00	1.71	0.29	1.55	1.17	0.38	1.75	1.68	0.07	1.77	1.65	0.12
Ernährungsberatung	3.05	2.65	0.40	2.73	2.00	0.73	2.31	2.60	-0.29	2.13	2.88	-0.75
PC-Schulungen	1.94	3.40	-1.46	1.88	2.33	-0.46	1.60	2.00	-0.40	1.83	1.93	-0.10
Arbeitsbezogene Maßnahmen	2.25	2.07	0.18	2.37	1.92	0.45	2.11	2.03	0.08	2.24	1.79	0.45
Maßnahmen waren f. Patient hilfreich	2.06	2.00	0.06	2.06	1.90	0.16	2.13	1.74	0.39	2.08	1.59	0.49
Lebensprakt. Training war sinnvoller Teil	2.47	2.14	0.32	2.71	1.94	0.77	2.09	2.35	-0.27	2.38	2.04	0.33
Allgemeine Fragen	2.13	1.68	0.45	1.89	1.57	0.32	1.64	1.78	-0.13	1.77	1.72	0.04
Organisatorischer Ablauf Aufnahmetag	1.50	1.32	0.18	1.48	1.35	0.13	1.28	1.37	-0.09	1.56	1.38	0.18
Berücksichtigung Bedürfnisse	2.18	1.95	0.22	1.95	1.65	0.30	1.80	2.05	-0.25	2.00	1.90	0.10
Organisation gut geregelt	2.12	1.64	0.48	1.86	1.60	0.26	1.79	1.89	-0.10	1.47	1.66	-0.19
Umgang bei Rückfällen	2.37	2.05	0.32	2.44	1.94	0.50	1.79	2.39	-0.60	2.07	1.96	0.11
Bearbeitung Anliegen in Verwaltung	1.84	1.59	0.25	1.68	1.53	0.16	1.39	1.58	-0.19	1.53	1.48	0.05
Organisatorische Vorbereitung Entlassung	2.13	1.50	0.63	1.92	1.33	0.59	1.45	1.63	-0.18	1.69	1.43	0.26
Informierung Nachsorge- & Hilfsangebote	1.82	1.50	0.32	1.55	1.25	0.30	1.40	1.42	-0.02	1.47	1.55	-0.09
Arbeit v. Selbsthilfegruppen kennengelernt	3.04	1.81	1.23	2.13	2.00	0.13	2.10	2.00	0.10	2.25	2.42	-0.17
Kontakt zu Behandlern hergestellt	2.32	1.76	0.56	2.21	1.56	0.66	1.83	1.71	0.13	2.00	1.78	0.22
Weiterempfehlung	2.52	1.95	0.56	2.45	2.00	0.45	1.80	1.89	-0.09	2.00	2.17	-0.17

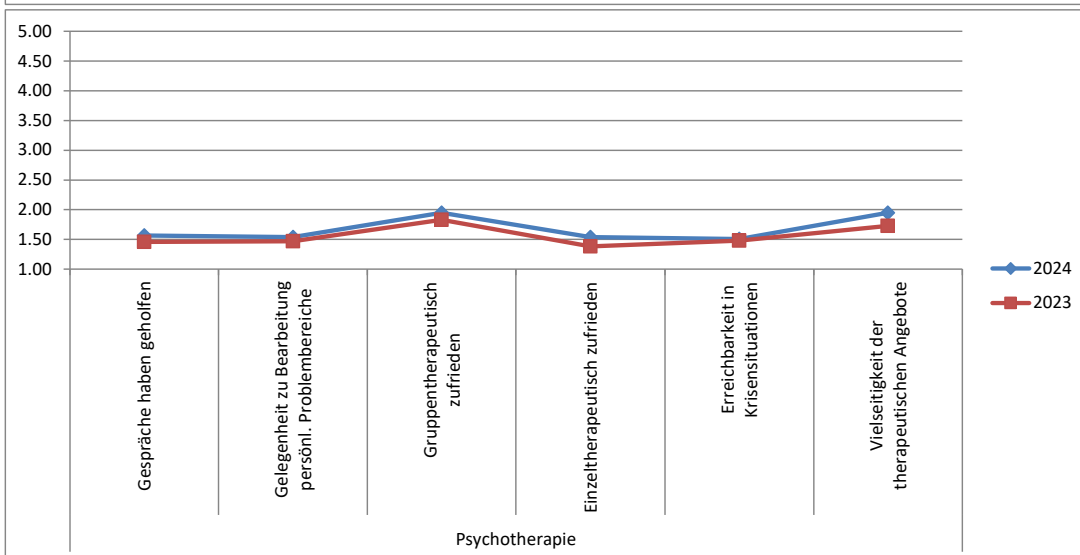
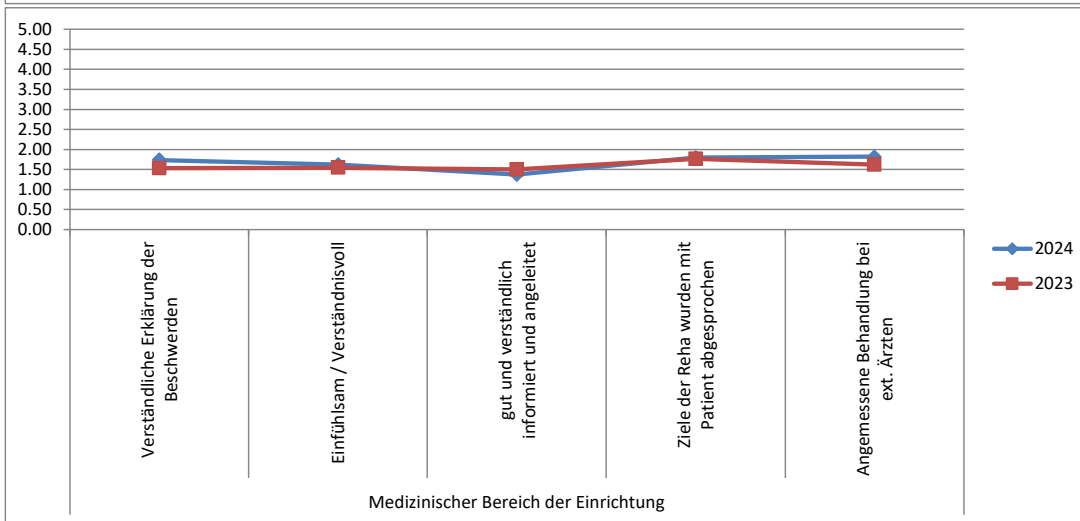
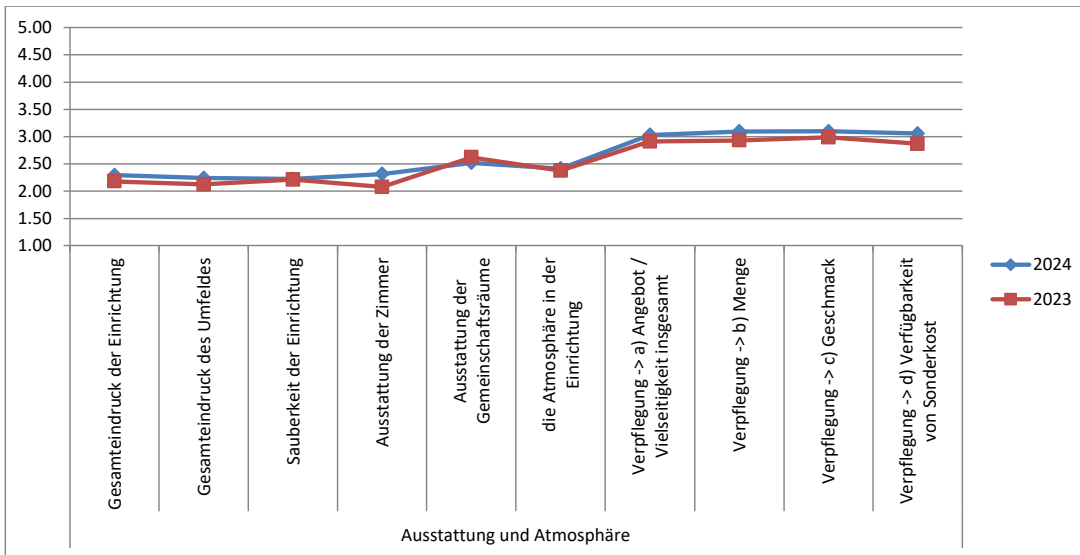

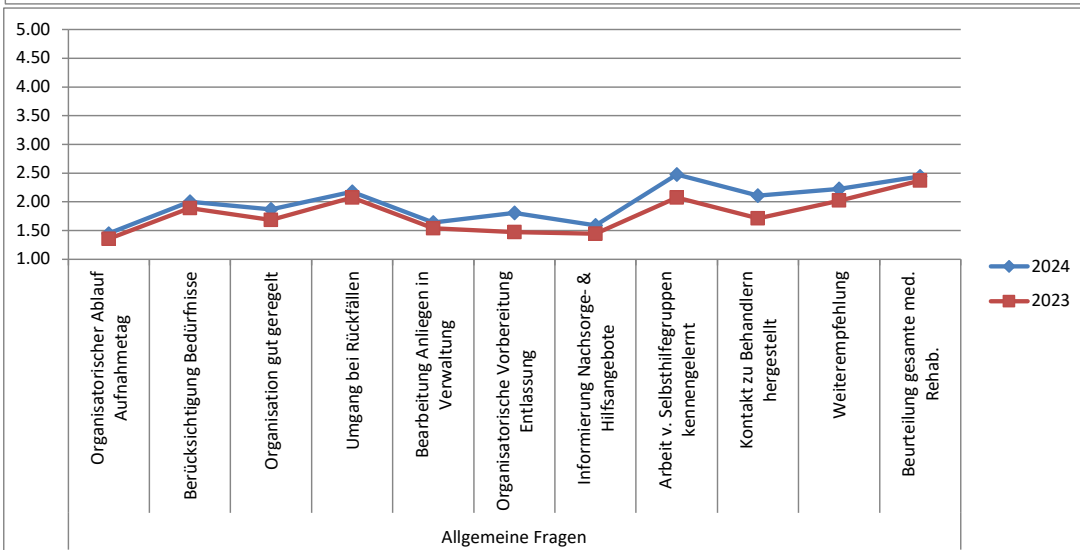
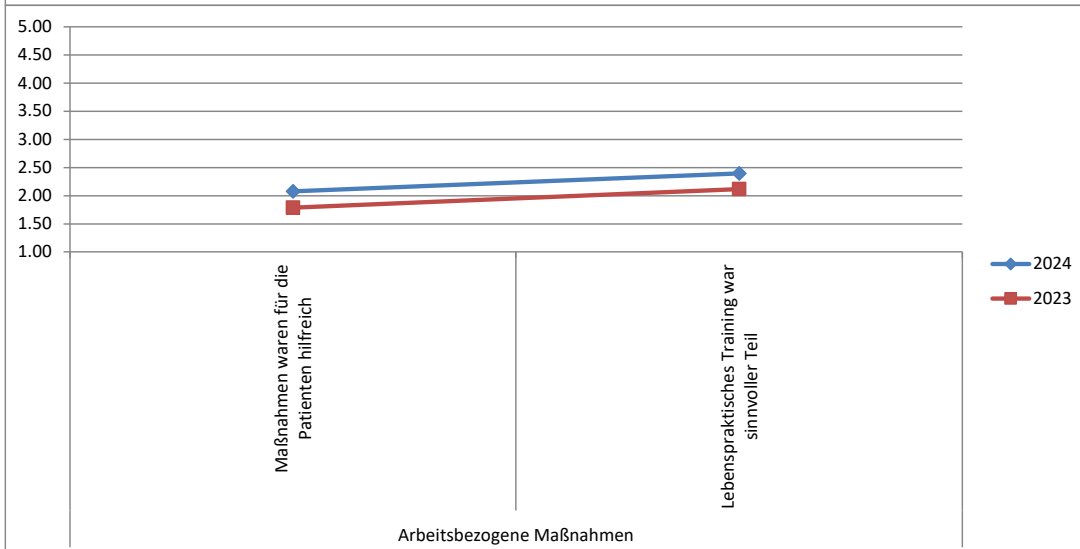
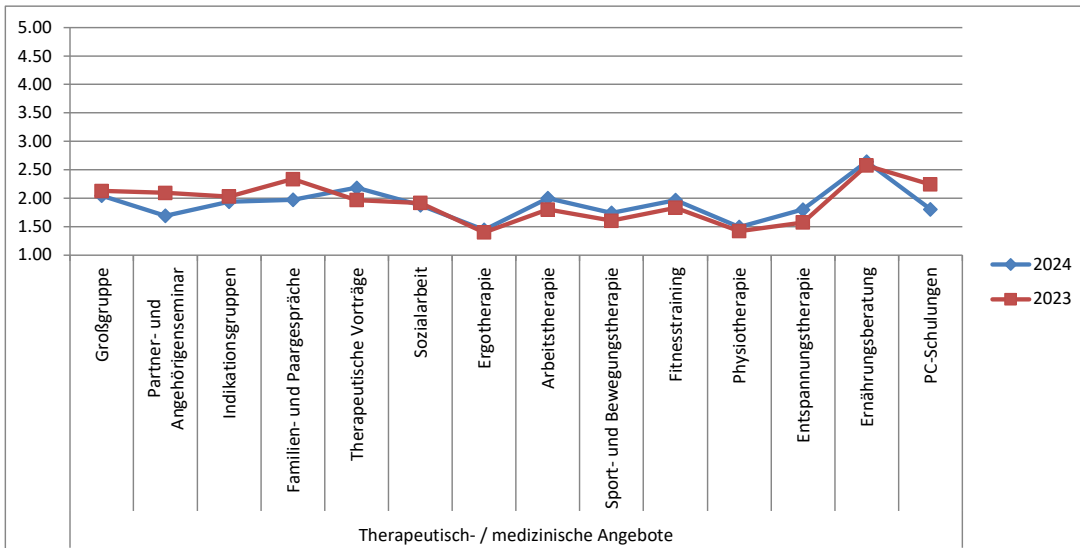

		2024	2023	Veränderung
Ausstattung und Atmosphäre	Gesamteindruck der Einrichtung	2.29	2.18	0.11
	Gesamteindruck des Umfeldes	2.24	2.13	0.12
	Sauberkeit der Einrichtung	2.23	2.21	0.01
	Ausstattung der Zimmer	2.32	2.08	0.24
	Ausstattung der Gemeinschaftsräume	2.52	2.62	-0.10
	die Atmosphäre in der Einrichtung	2.42	2.38	0.04
	Verpflegung -> a) Angebot / Vielseitigkeit insgesamt	3.03	2.91	0.12
	Verpflegung -> b) Menge	3.10	2.93	0.16
	Verpflegung -> c) Geschmack	3.10	2.99	0.11
	Verpflegung -> d) Verfügbarkeit von Sonderkost	3.06	2.87	0.19
Medizinischer Bereich der Einrichtung	Verständliche Erklärung der Beschwerden	1.74	1.53	0.20
	Einfühlsam / Verständnisvoll	1.62	1.54	0.08
	gut und verständlich informiert und angeleitet	1.38	1.50	-0.13
	Ziele der Reha wurden mit Patient abgesprochen	1.80	1.77	0.03
	Angemessene Behandlung bei ext. Ärzten	1.82	1.62	0.20
Psychotherapie	Gespräche haben geholfen	1.57	1.46	0.11
	Gelegenheit zu Bearbeitung persönl. Problembereiche	1.54	1.47	0.07
	Gruppentherapeutisch zufrieden	1.95	1.83	0.12
	Einzeltherapeutisch zufrieden	1.54	1.39	0.16
	Erreichbarkeit in Krisensituationen	1.51	1.48	0.02
	Vielseitigkeit der therapeutischen Angebote	1.95	1.73	0.22
Therapeutisch- / medizinische Angebote	Großgruppe	2.05	2.13	-0.08
	Partner- und Angehörigenseminar	1.69	2.09	-0.40
	Indikationsgruppen	1.94	2.03	-0.09
	Familien- und Paargespräche	1.97	2.33	-0.36
	Therapeutische Vorträge	2.18	1.96	0.22
	Sozialarbeit	1.88	1.92	-0.04
	Ergotherapie	1.44	1.40	0.04
	Arbeitstherapie	2.00	1.80	0.20
	Sport- und Bewegungstherapie	1.74	1.60	0.14
	Fitnessstraining	1.97	1.83	0.13
	Physiotherapie	1.49	1.42	0.07
	Entspannungstherapie	1.80	1.57	0.23
	Ernährungsberatung	2.64	2.58	0.07
	PC-Schulungen	1.80	2.24	-0.44
Arbeitsbezogene Maßnahmen	Maßnahmen waren für die Patienten hilfreich	2.08	1.79	0.29
	Lebenspraktisches Training war sinnvoller Teil	2.40	2.12	0.28
Allgemeine Fragen	Organisatorischer Ablauf Aufnahmetag	1.45	1.36	0.09
	Berücksichtigung Bedürfnisse	2.00	1.89	0.11
	Organisation gut geregelt	1.87	1.69	0.19
	Umgang bei Rückfällen	2.17	2.07	0.10
	Bearbeitung Anliegen in Verwaltung	1.64	1.54	0.10
	Organisatorische Vorbereitung Entlassung	1.81	1.47	0.33
	Informierung Nachsorge- & Hilfsangebote	1.59	1.44	0.15
	Arbeit v. Selbsthilfegruppen kennengelernt	2.47	2.08	0.40
	Kontakt zu Behandlern hergestellt	2.11	1.71	0.40
Weiterempfehlung	2.23	2.02	0.20	
	Beurteilung gesamte med. Rehab.	2.44	2.37	0.07

Veränderungen zum Vorjahr

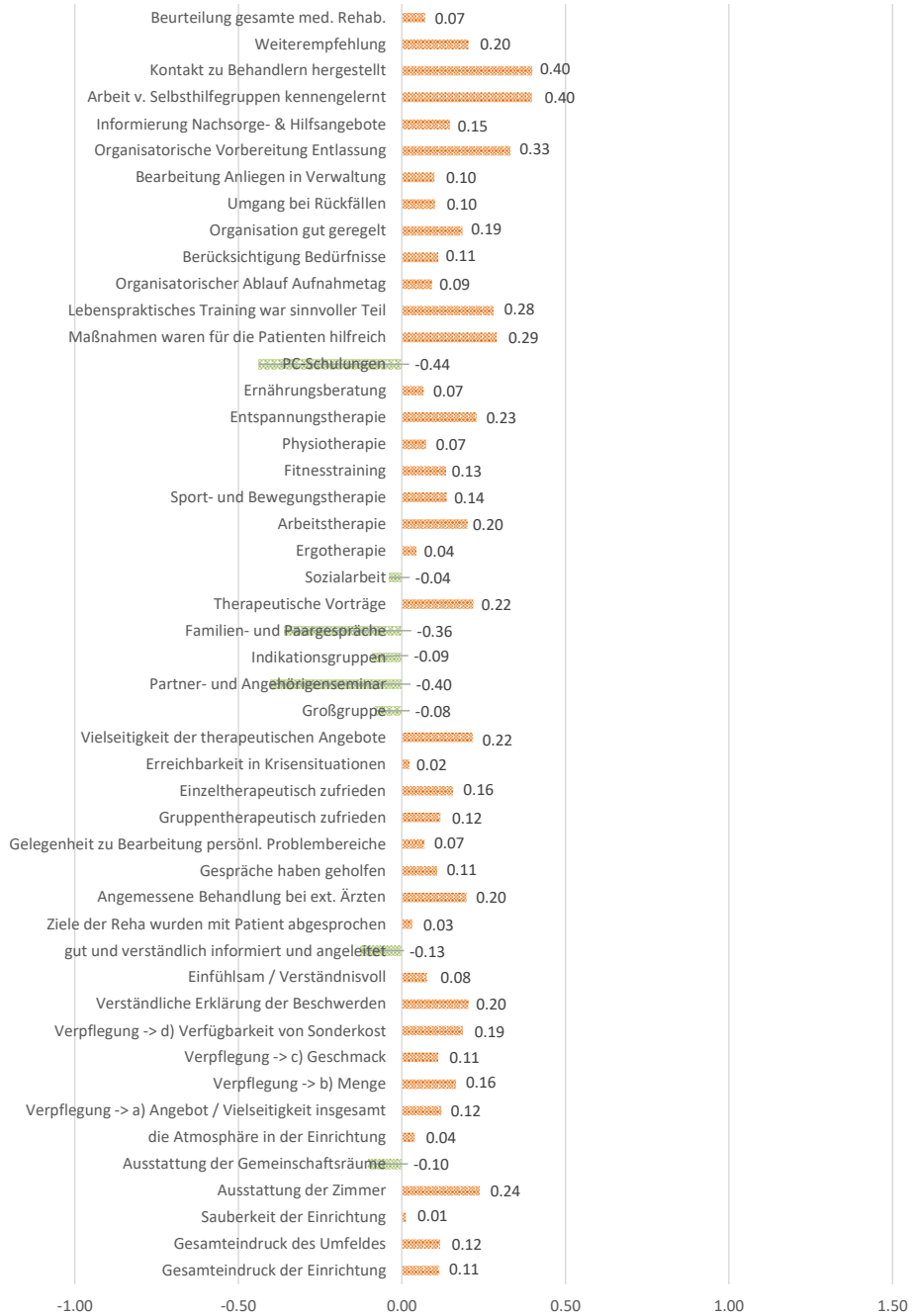

Wann fand die ausführliche Aufnahmeuntersuchung statt? 2024

