

Auswertung der Patientenbefragungen

Januar 2014 bis Dezember 2014



Datenmaterial

erstellt durch:

AFM GmbH

Ichtershäuser Str. 74
99310 Arnstadt

12.02.2015

**Klinik Brilon-Wald
Externes QM
Bewertung Patientenfragebögen**

statistische Angaben

Anzahl der ausgegebenen Fragebögen
Anzahl der Fragebögen für Auswertung
Rücklaufquote

358
236
65,92%

Auswertung Patientenfragebögen		alle Patienten <small>Hinweis: Rangplatz 1 = beste Bewertung</small>			
Nr.	Fragekomplexe	Durchschnittsnoten	Rang	gew. D.	Rang
1.	Ausstattung und Atmosphäre			2,36	24
1.1	Gesamteindruck			2,34	23
	a) der Einrichtung	2,31	34		
	b) des Umfeldes	2,36	36		
1.2	Sauberkeit der Einrichtung	2,25	30		
1.3	Ausstattung der Zimmer	2,27	31		
1.4	Ausstattung der Gemeinschaftsräume	2,49	47		
1.5	die Atmosphäre in der Einrichtung	2,48	46		
1.6	die Verpflegung			2,37	25
	a) Angebot / Vielseitigkeit insgesamt	2,38	38		
	b) Menge	2,22	28		
	c) Geschmack	2,46	45		
	d) Verfügbarkeit von Sonderkost	2,42	40		
2.	Medizinischer Bereich der Einrichtung			1,70	19
2.1	Zeitpunkt ausführlich ärztliche Aufnahmeuntersuchung	gesond. Ausw.	gesond. Ausw.		
2.2	Verständliche Erklärung der Beschwerden	1,64	6		
2.3	Einfühlsam / Verständnisvoll	1,71	8		
2.4	gut und verständlich informiert und angeleitet	1,38	1		
2.5	Ziele der Reha wurden mit Patient abgesprochen	1,97	18		
2.6	Angemessene Behandlung bei ext. Ärzten	1,86	13		
3.	Psychotherapie			2,02	21
3.1	Gespräche haben geholfen	1,72	9		
3.2	Gelegenheit zu Bearbeitung persönl. Problembereiche	1,78	11		
3.3	Gruppentherapeutisch zufrieden	2,11	25		
3.4	Einzeltherapeutisch zufrieden	1,58	3		
3.5	Erreichbarkeit in Krisensituationen	1,56	2		
3.6	Vielseitigkeit der therapeutischen Angebote	1,90	14		
3.7	Therapeutisch- / medizinische Angebote			2,14	22
	Großgruppe	2,07	23		
	Partner- und Angehörigenseminar	2,27	32		
	Indikationsgruppen	2,09	24		
	Familien- und Paargespräche	2,19	26		
	Therapeutische Vorträge	1,96	17		
	Sozialarbeit	2,32	35		
	Ergotherapie	2,00	20		
	Arbeitstherapie	2,39	39		
	Sport- und Bewegungstherapie	2,24	29		
	Fitnessstraining	2,22	27		
	Schwimmen	1,73	10		
	Physiotherapie	1,93	16		
	Entspannungstherapie	1,99	19		
	Ernährungsberatung	2,37	37		
	PC-Schulungen	2,64	49		

Auswertung Patientenfragebögen		alle Patienten Hinweis: Rangplatz 1 = beste Bewertung			
Nr.	Fragekomplexe	Durchschnittsnoten	Rang	gew. D.	Rang
4.	Arbeitsbezogene Maßnahmen			2,46	26
4.1	Maßnahmen waren f. Patient hilfreich	2,43	42		
4.2	Lebensprakt. Training war sinnvoller Teil	2,49	48		
5.	Allgemeine Fragen			1,95	20
5.1	Organisatorischer Ablauf Aufnahmetag	1,61	5		
5.2	Berücksichtigung Bedürfnisse	2,03	21		
5.3	Organisation gut geregelt	2,46	44		
5.4	Umgang bei Rückfällen	2,43	41		
5.5	Bearbeitung Anliegen in Verwaltung	1,67	7		
5.6	Organisatorische Vorbereitung Entlassung	1,82	12		
5.7	Informierung Nachsorge- & Hilfsangebote	1,59	4		
5.8	Arbeit v. Selbsthilfegruppen kennengelernt	1,90	15		
5.9	Kontakt zu Behandlern hergestellt	2,04	22		
5.10	Weiterempfehlung	2,30	33		
6.	Spezielle Fragen zu unserer Einrichtung				
6.1	Suchtmittel (vor Behandlung)	JA	NEIN	keine Angabe	
	Alkohol	82,63%	17,37%	0,00%	
	-> abhängig	72,88%	6,36%	20,76%	
	Heroin	14,41%	85,59%	0,00%	
	-> abhängig	7,20%	14,41%	78,39%	
	Cannabis / THC	11,86%	88,14%	0,00%	
	-> abhängig	7,20%	16,53%	76,27%	
	Benzodiazepine (Beruhigungsmittel etc.)	7,20%	92,80%	0,00%	
	-> abhängig	5,93%	13,98%	80,08%	
	Amphetamine / Speed	4,66%	95,34%	0,00%	
	-> abhängig	2,97%	14,83%	82,20%	
	Kokain	7,20%	92,80%	0,00%	
	-> abhängig	4,66%	15,68%	79,66%	
	LSD, Pilze etc.	5,51%	94,49%	0,00%	
	-> abhängig	2,12%	15,68%	82,20%	
	Tabak	47,03%	52,97%	0,00%	
	-> abhängig	47,03%	5,08%	47,88%	
	sonstiges	5,08%	94,92%	0,00%	
	-> abhängig	5,51%	12,29%	82,20%	
		Durchschnittsnoten	Rang		
6.2	Beurteilung gesamte med. Rehab.	2,46	43		

Wann fand die ausführliche Aufnahmeuntersuchung statt? 2014

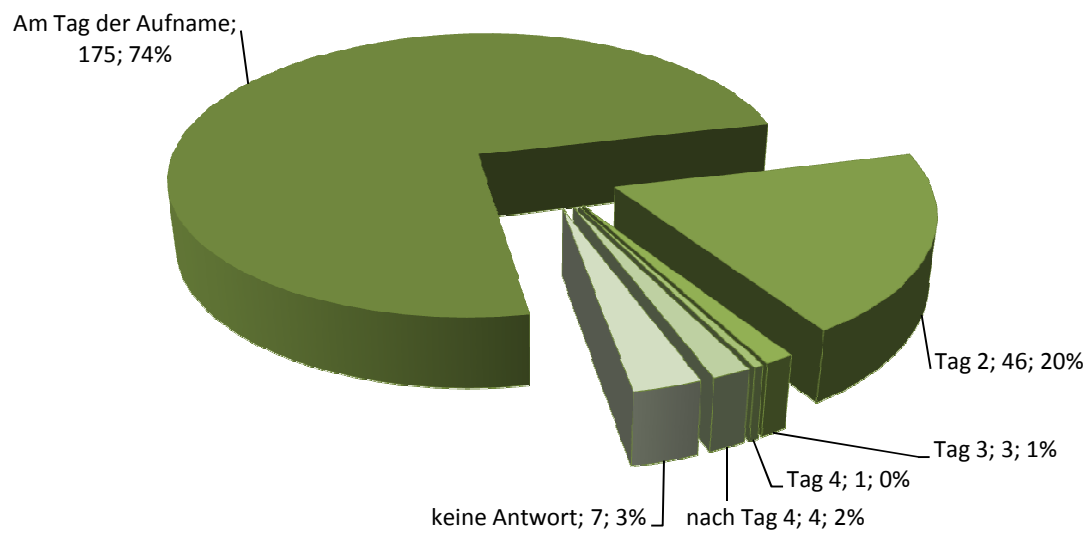

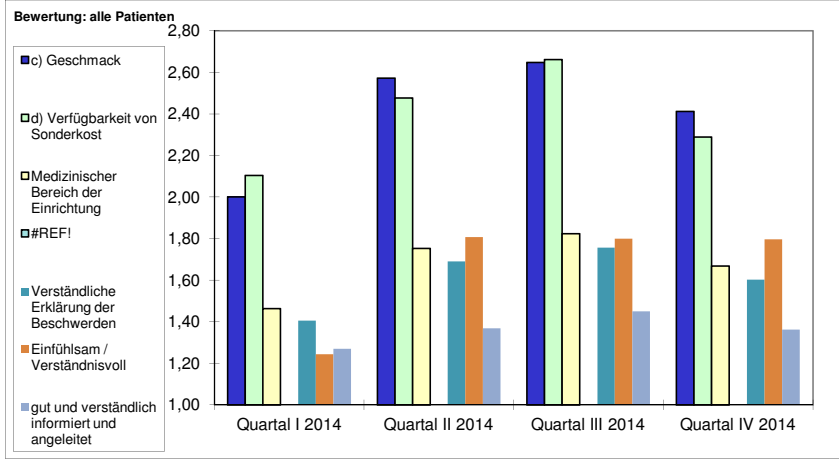
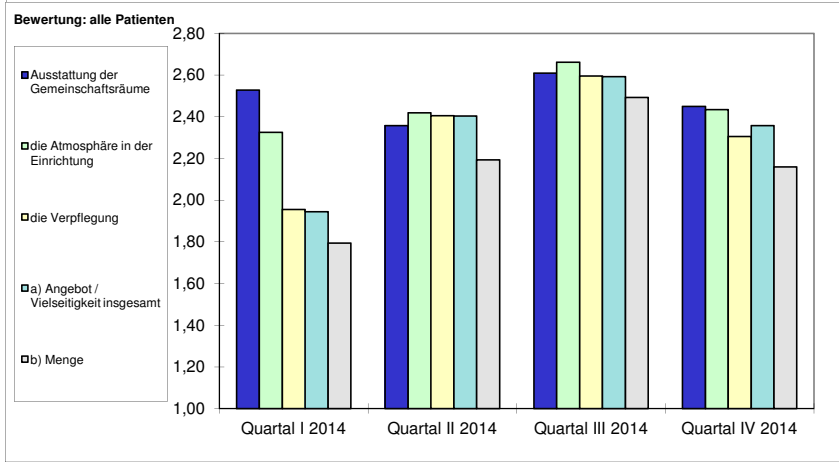
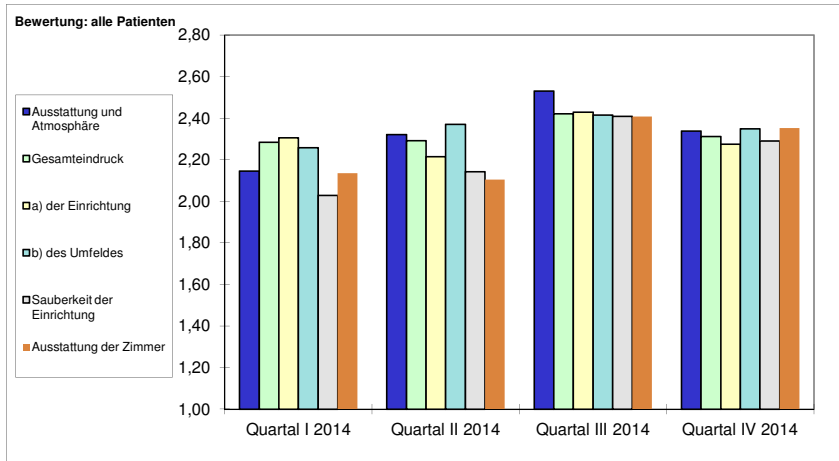

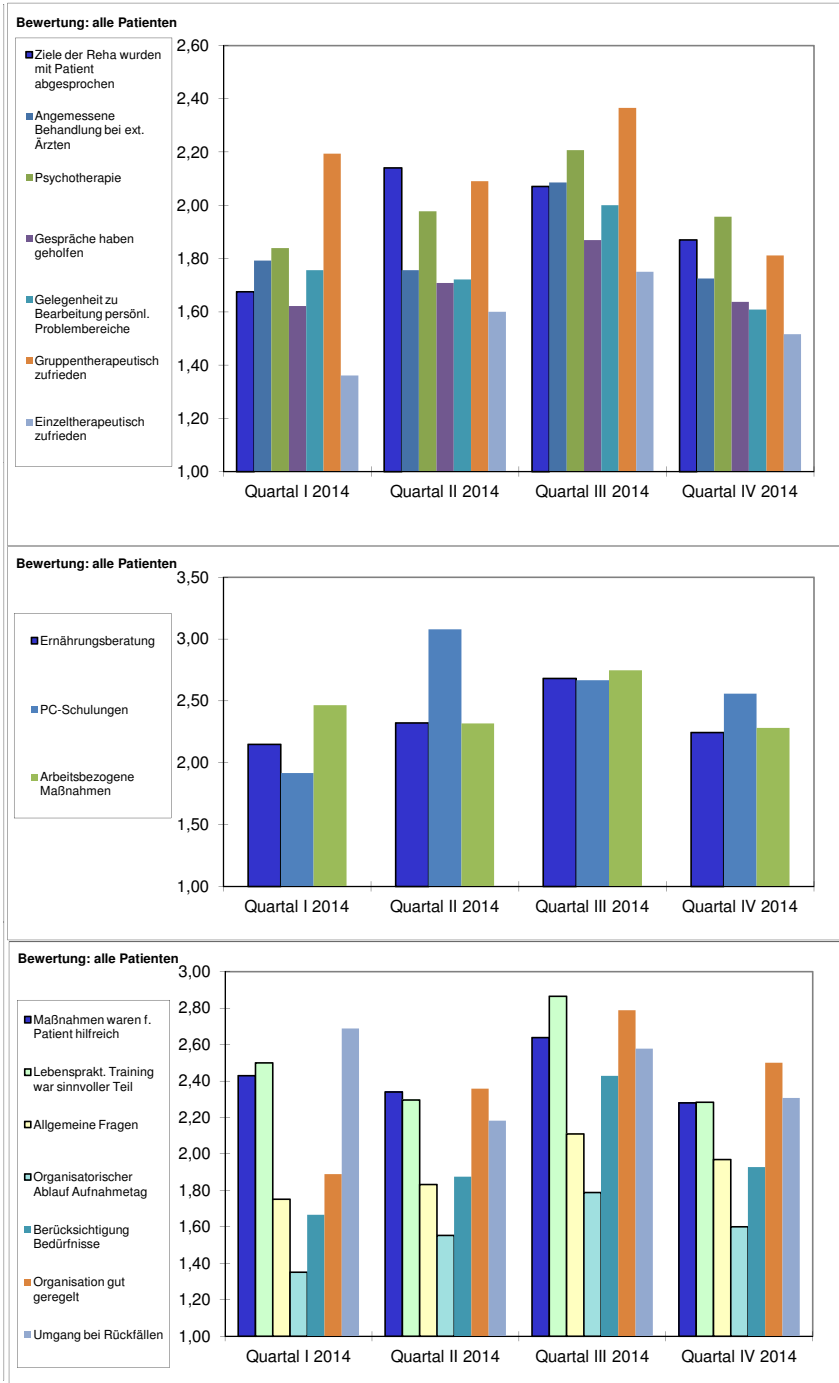

Entwicklung der Ergebnisse
der Patientenbefragungen

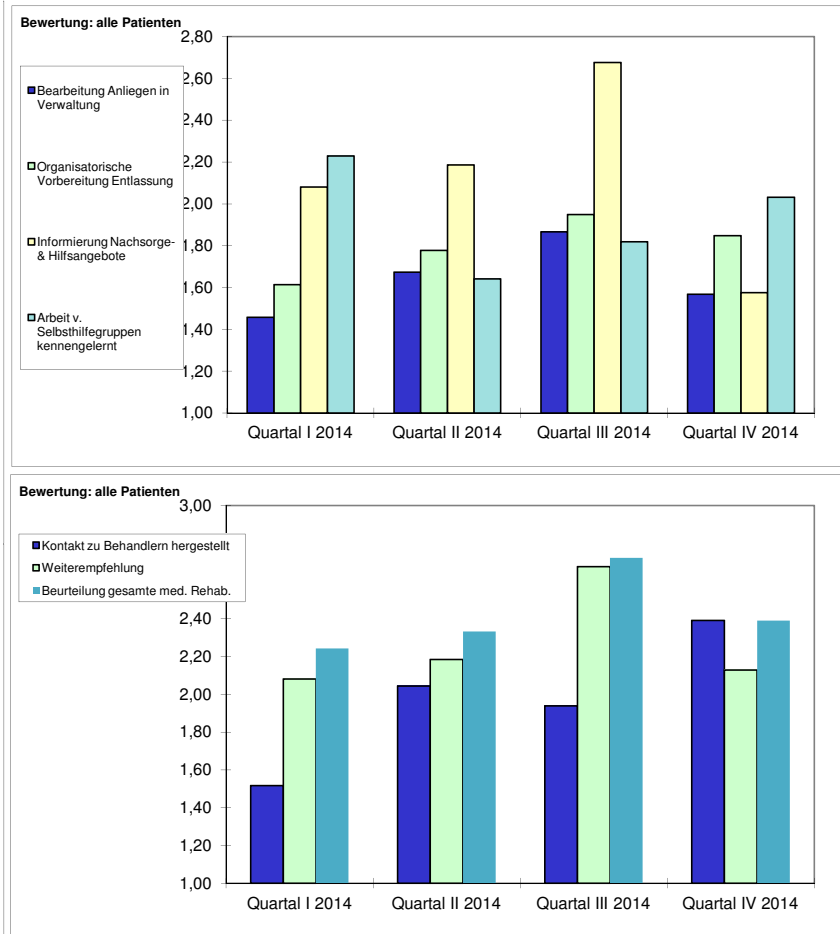

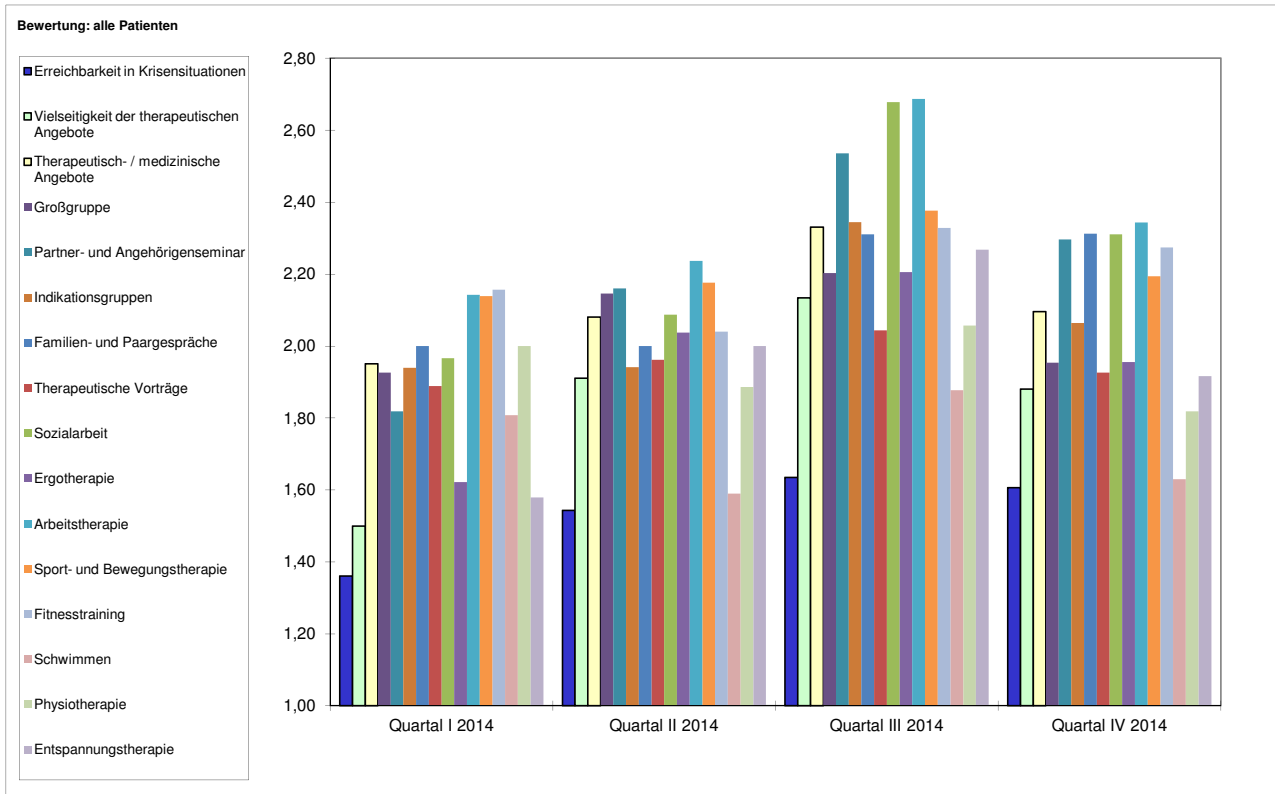

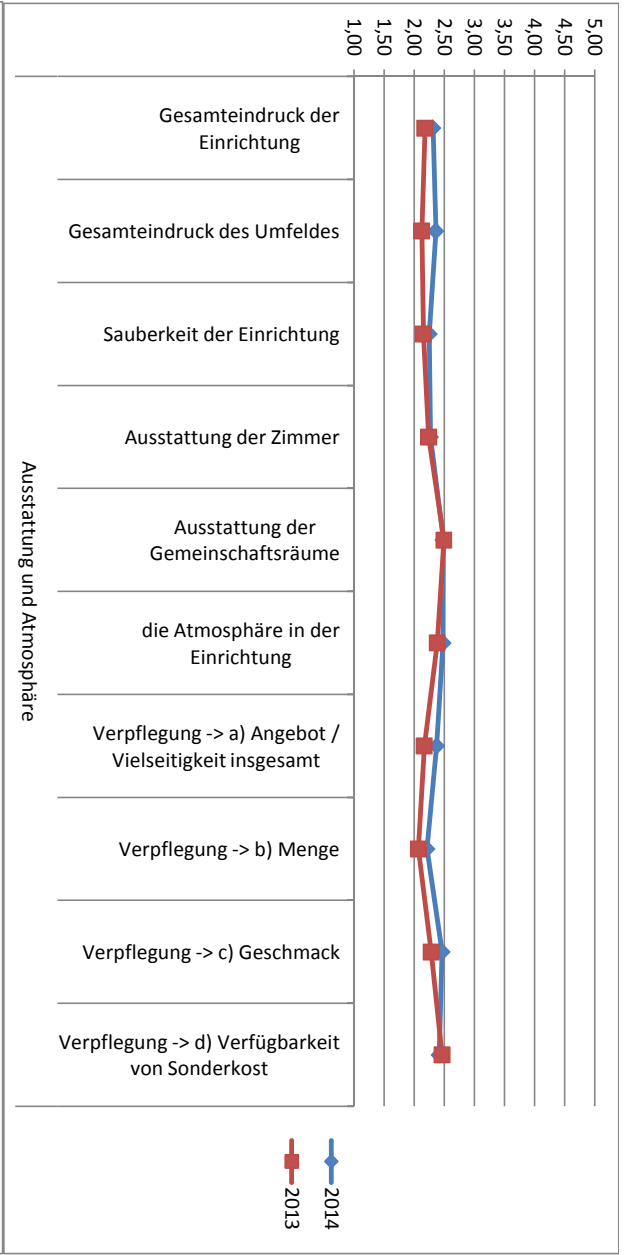
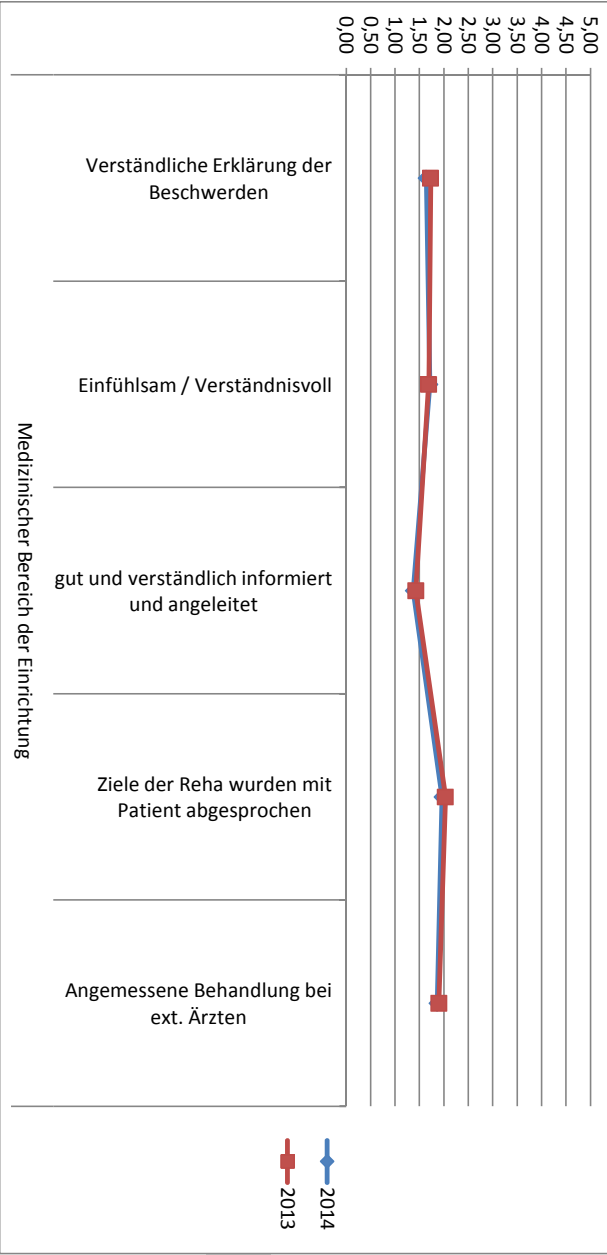
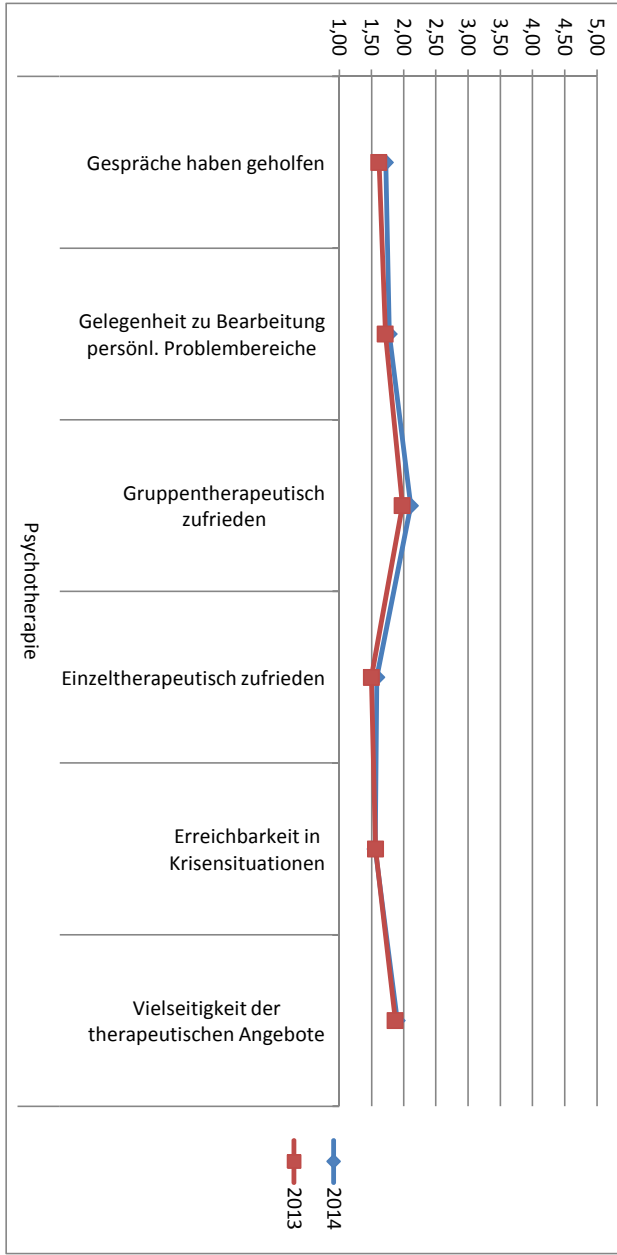

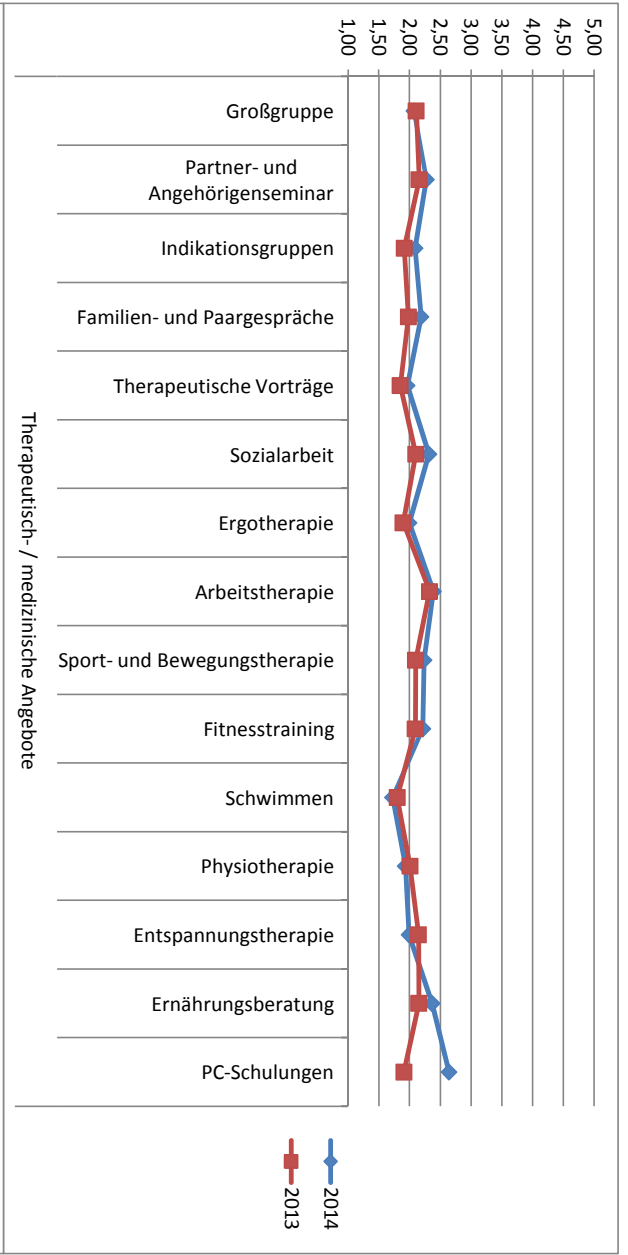
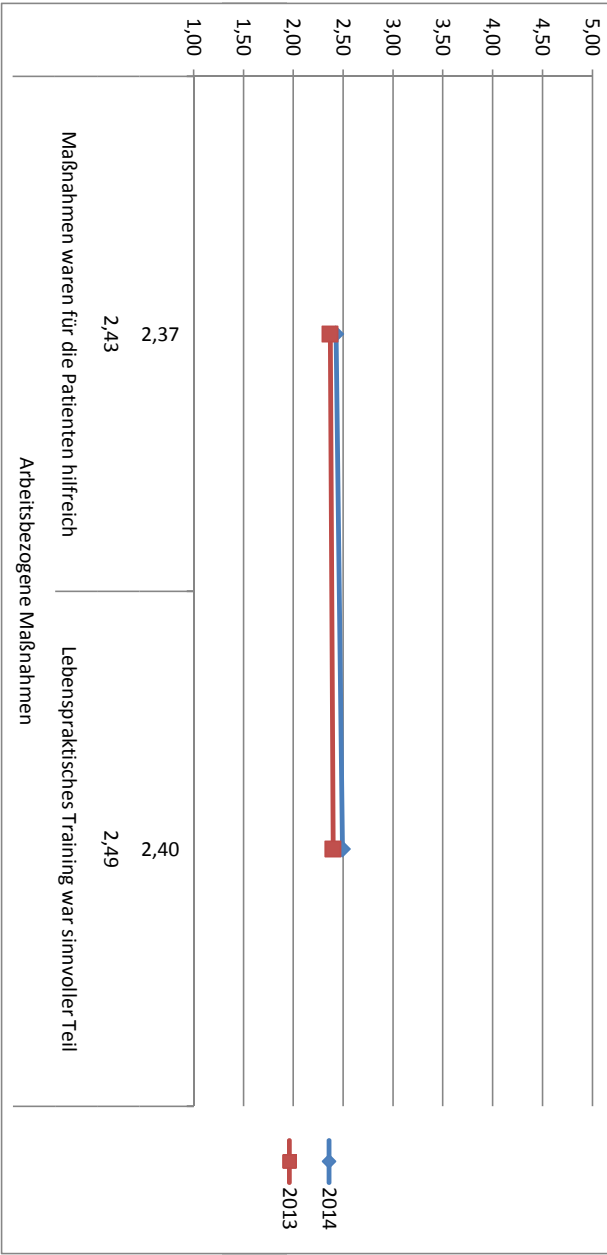
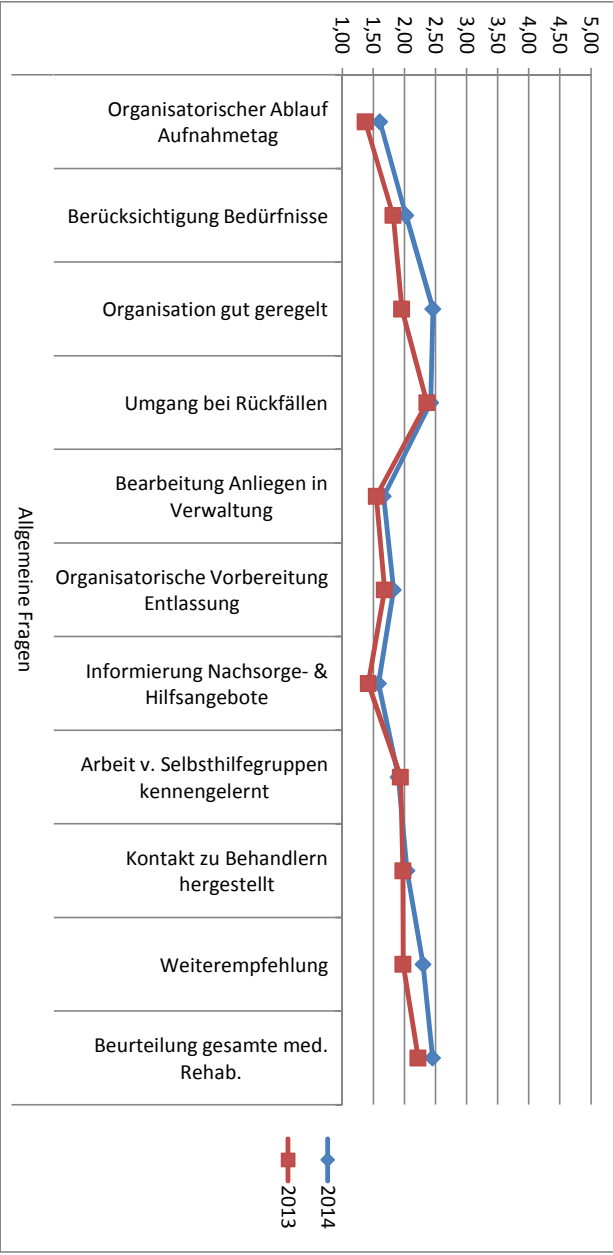

Beurteilung gesamte med. Rehab.

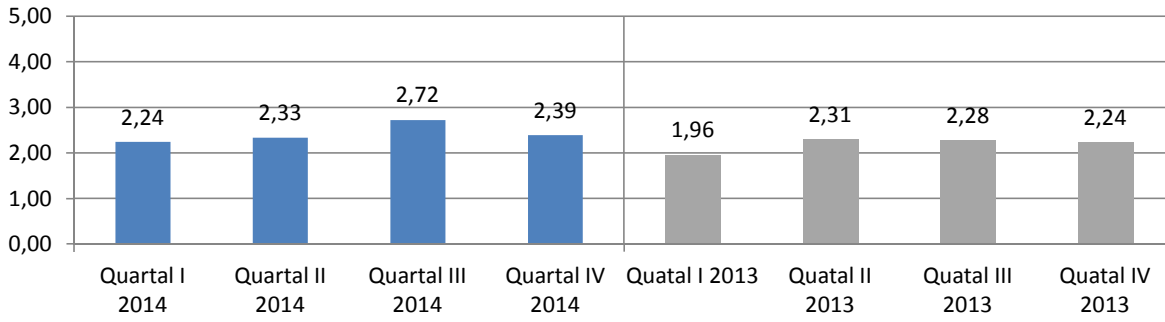

Ausstattung und Atmosphäre

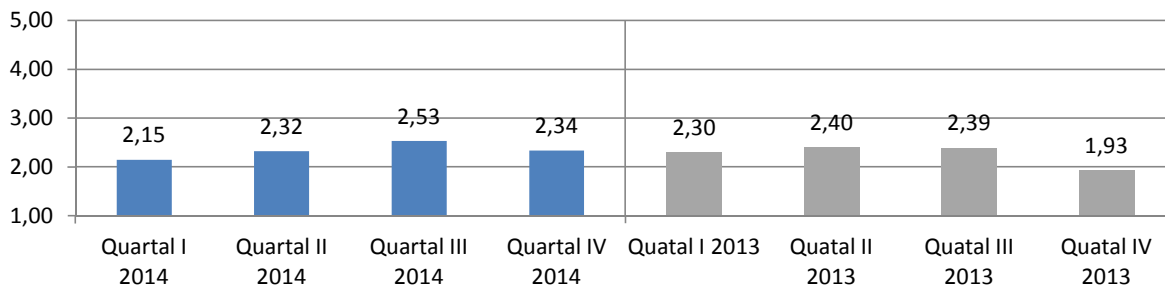

Gesamteindruck

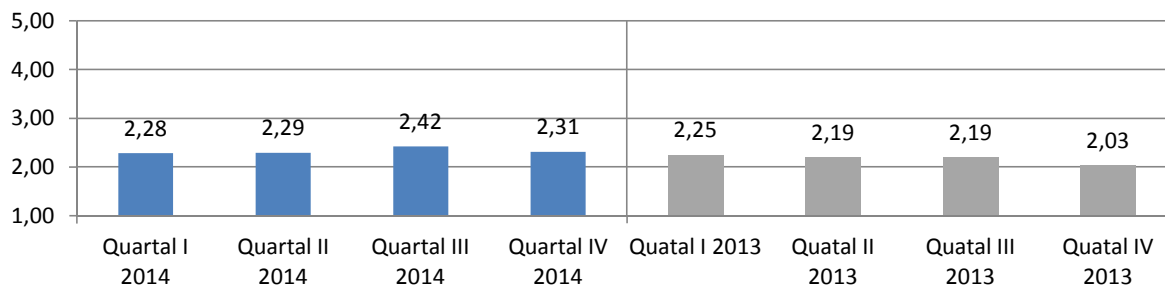

a) der Einrichtung

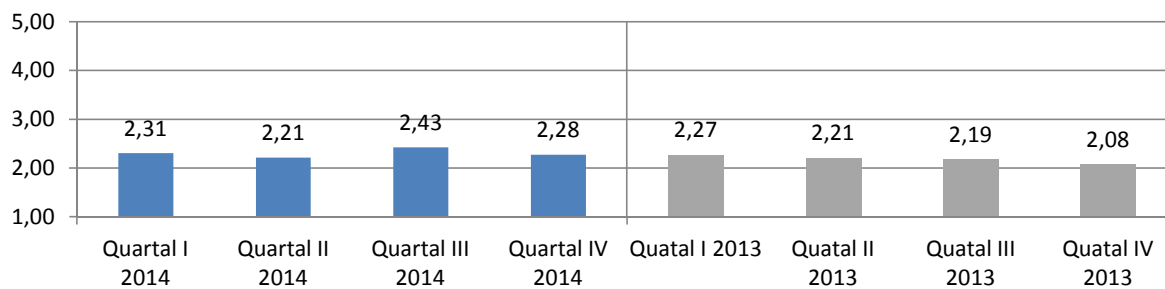

b) des Umfeldes

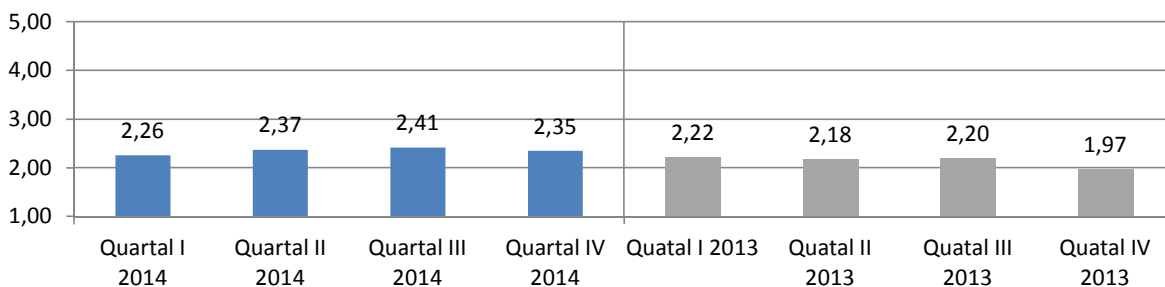

Sauberkeit der Einrichtung

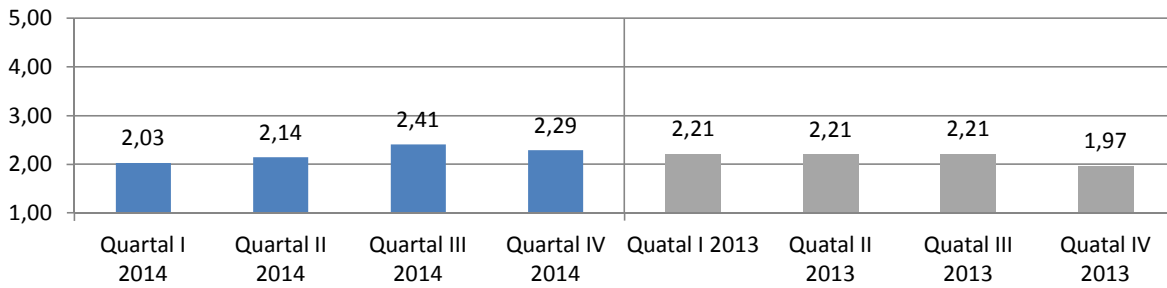

Ausstattung der Zimmer

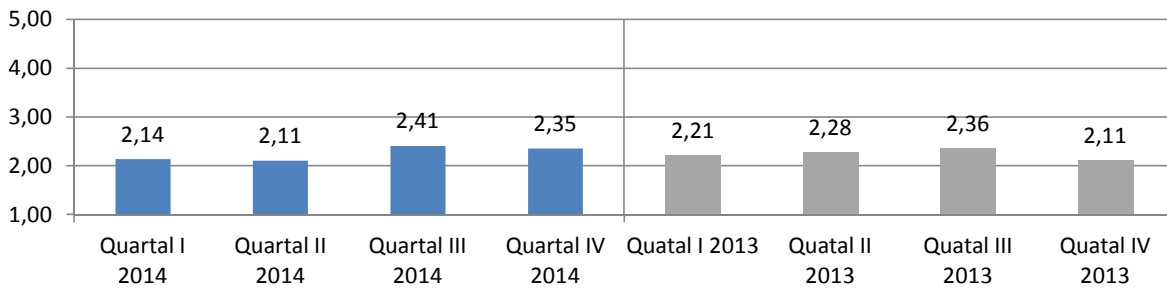

Ausstattung der Gemeinschaftsräume

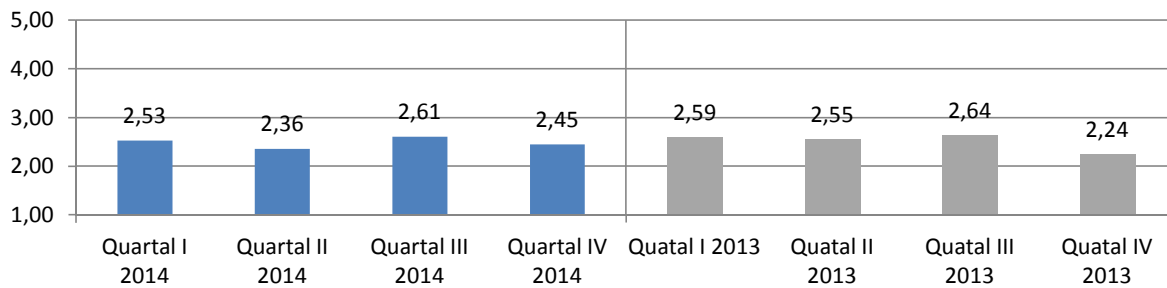

die Atmosphäre in der Einrichtung

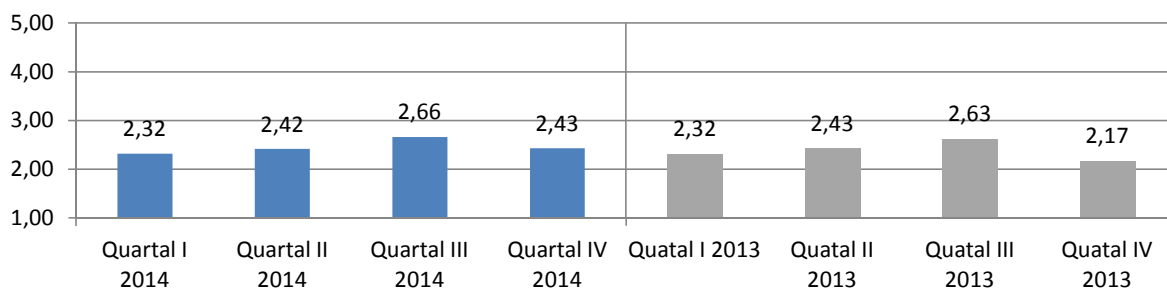

die Verpflegung

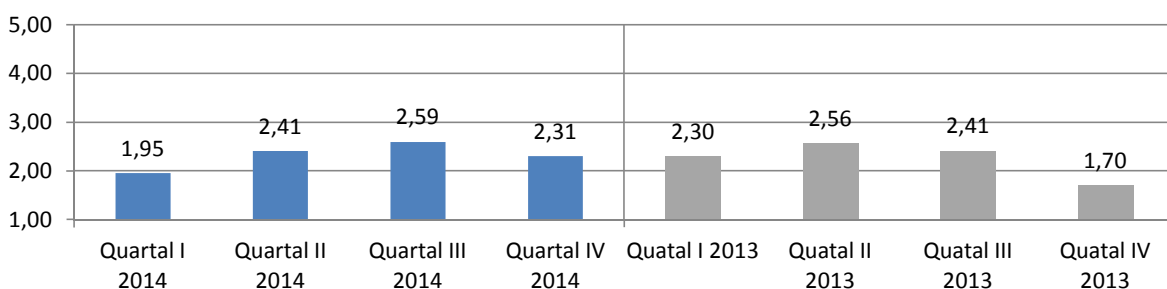

a) Angebot / Vielseitigkeit insgesamt

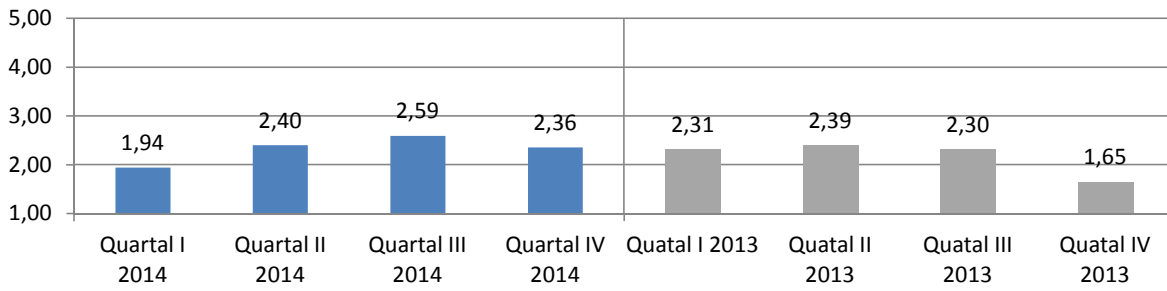

b) Menge

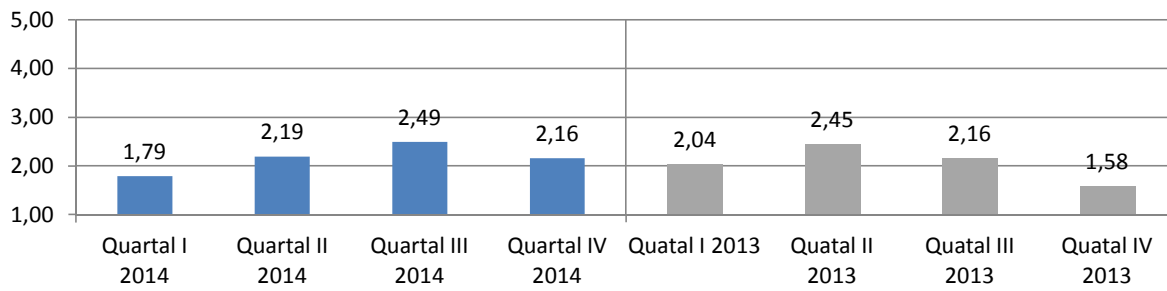

c) Geschmack

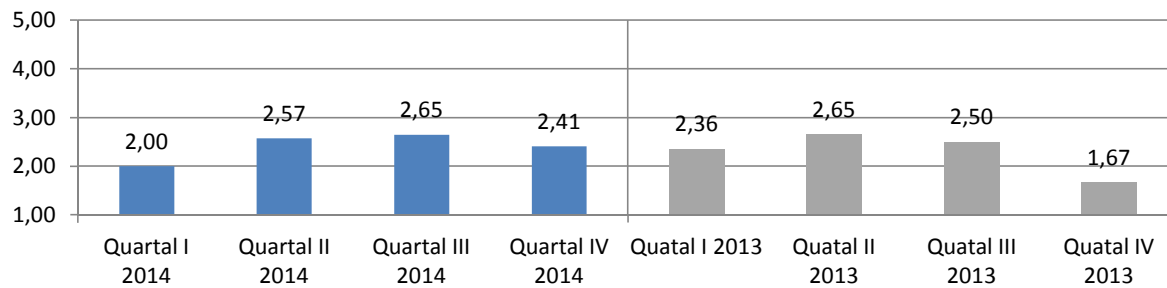

Medizinischer Bereich der Einrichtung

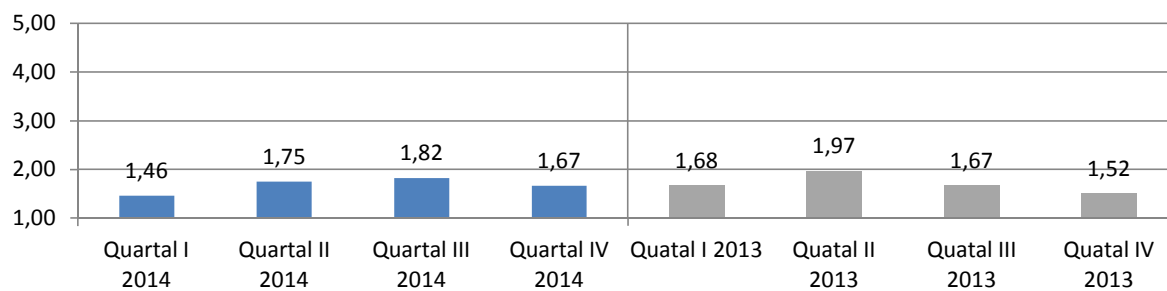

Zeitpunkt ausführlich ärztliche Aufnahmeuntersuchung

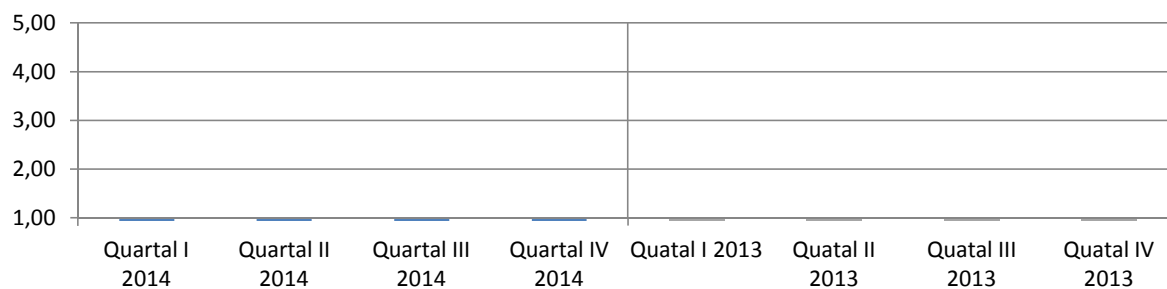

Verständliche Erklärung der Beschwerden

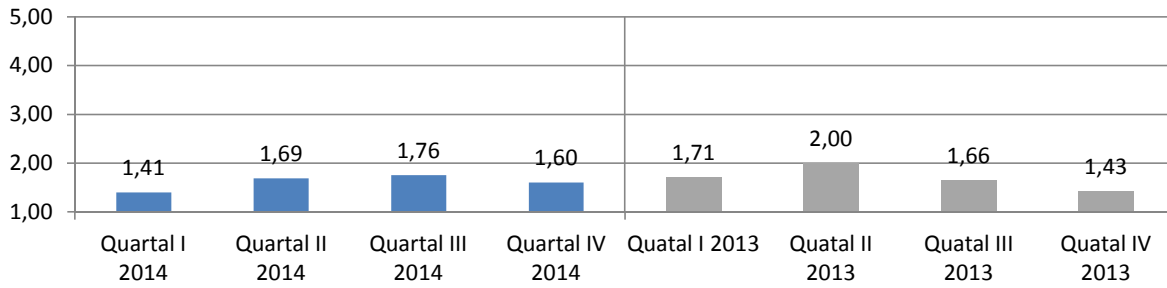

Einfühlsam / Verständnisvoll

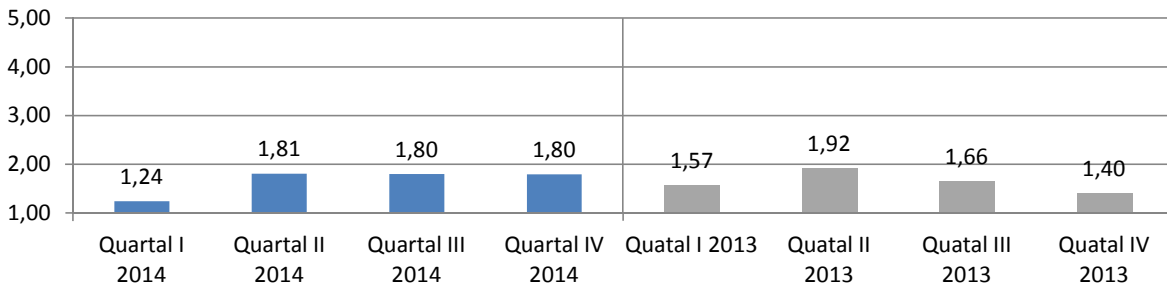

gut und verständlich informiert und angeleitet

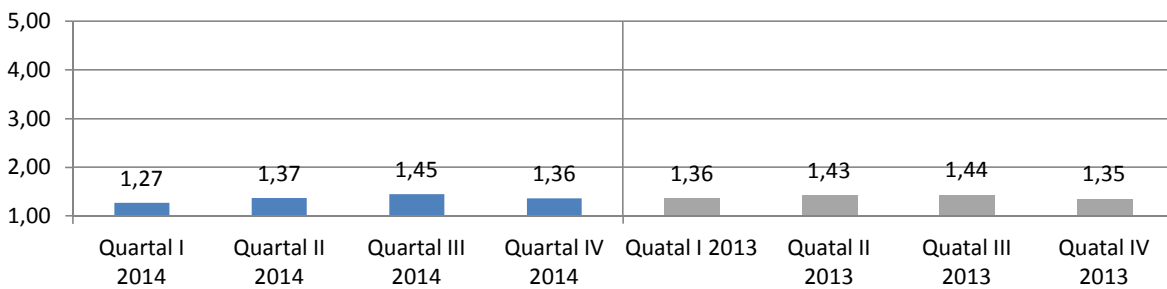

Ziele der Reha wurden mit Patient abgeprochen

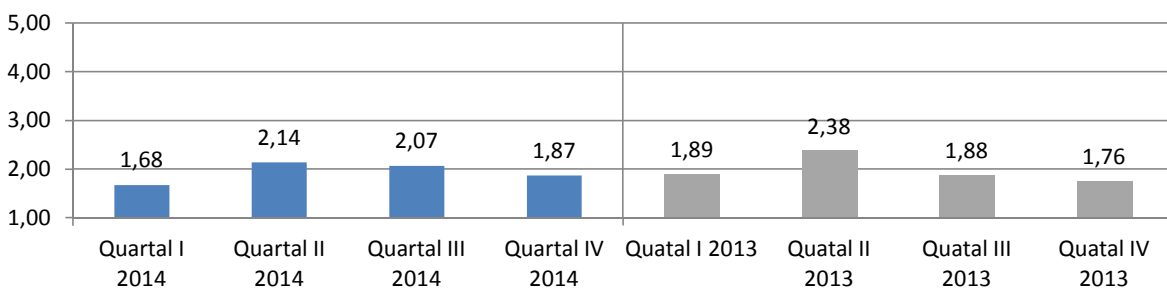

Angemessene Behandlung bei ext. Ärzten

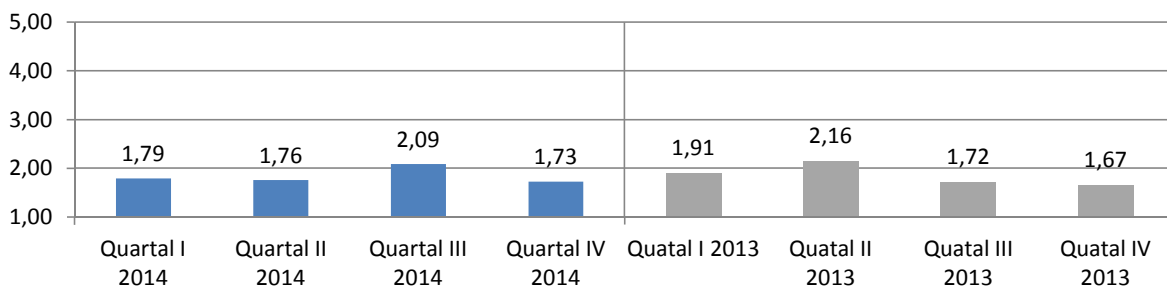

Psychotherapie

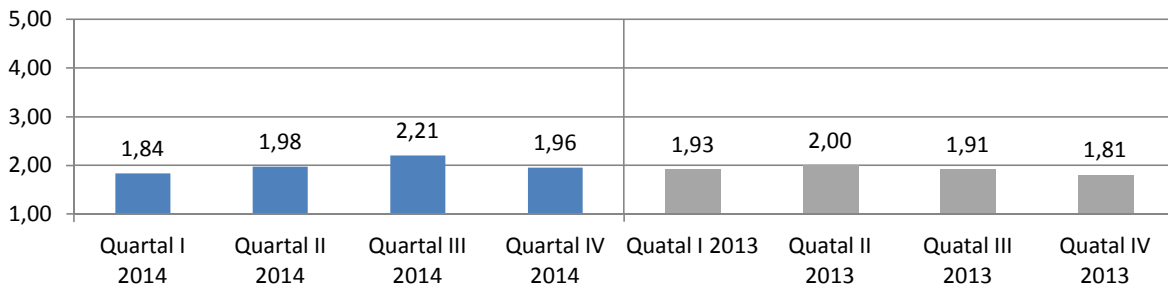

Gespräche haben geholfen

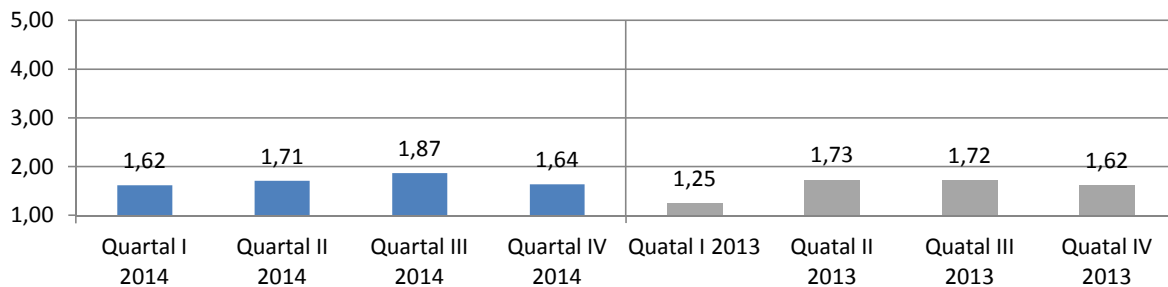

Gelegenheit zu Bearbeitung persönl. Problembereiche

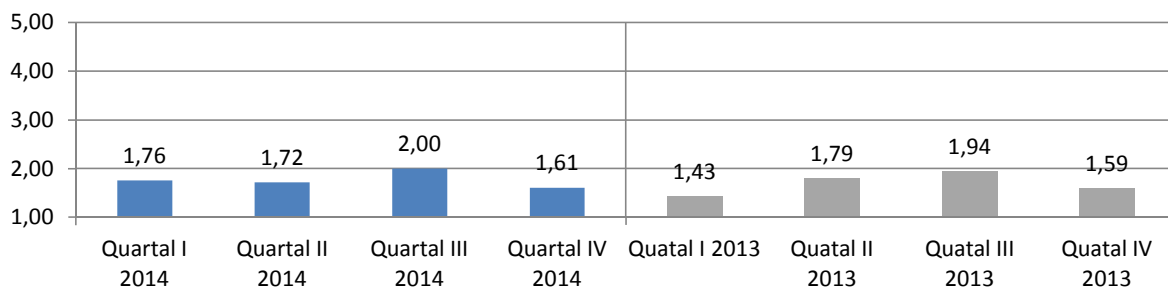

Gruppentherapeutisch zufrieden

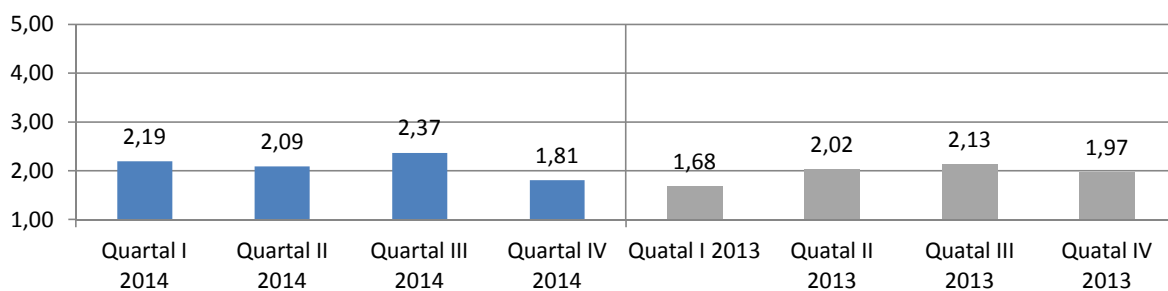

Einzeltherapeutisch zufrieden

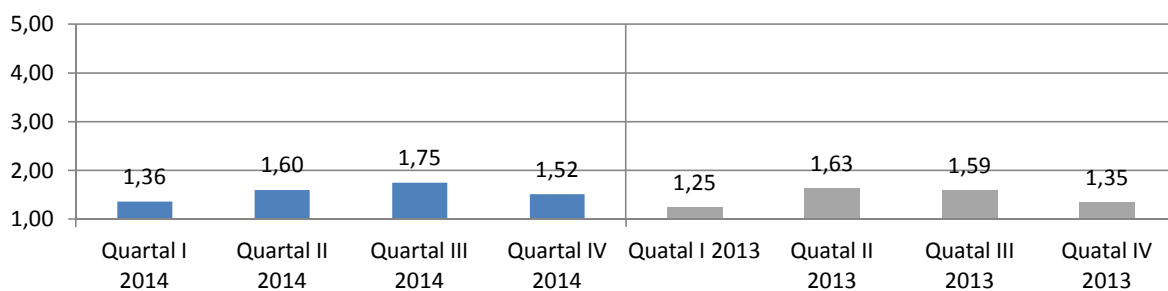

Erreichbarkeit in Krisensituationen

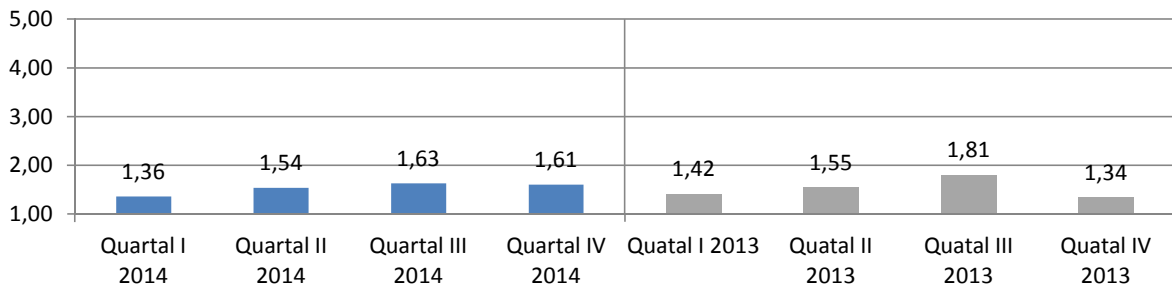

Vielseitigkeit der therapeutischen Angebote

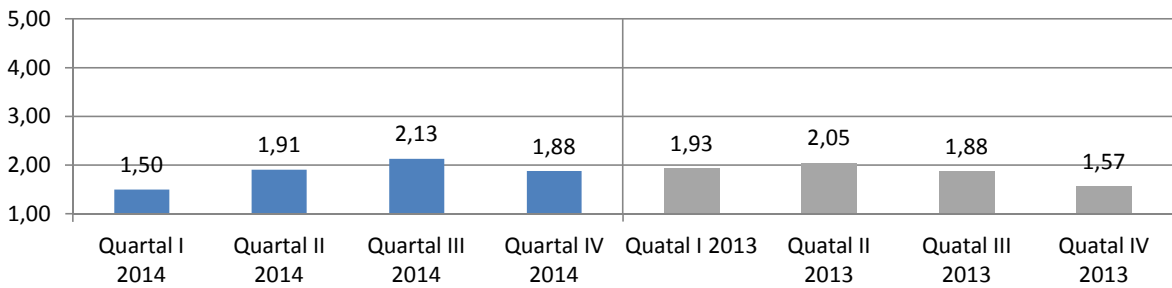

Therapeutisch- / medizinische Angebote

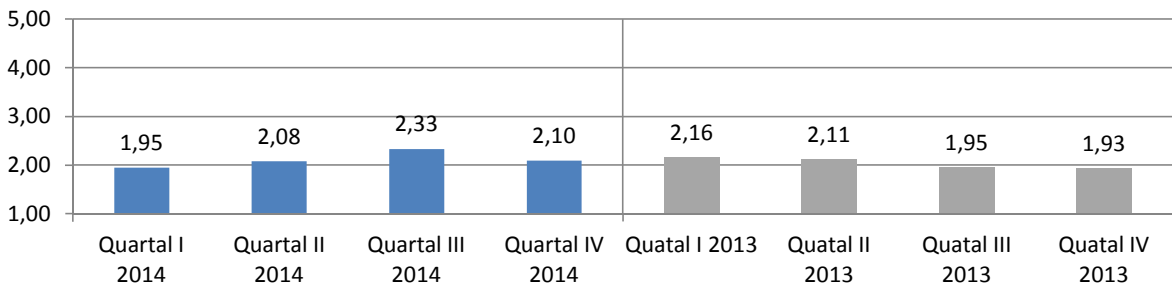

Großgruppe

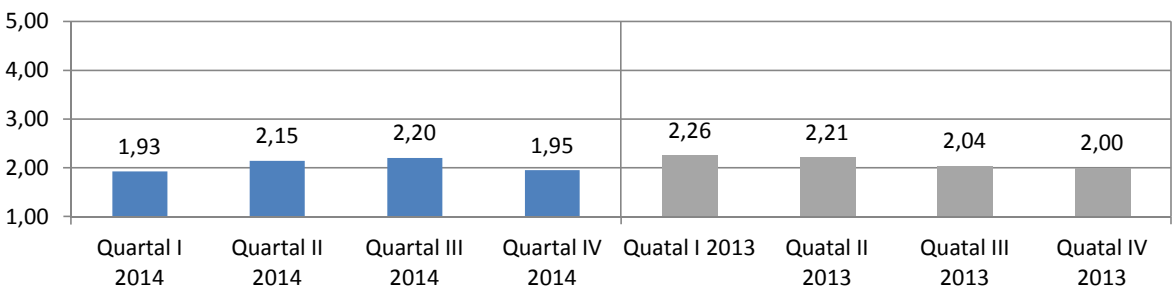

Partner- und Angehörigenseminar

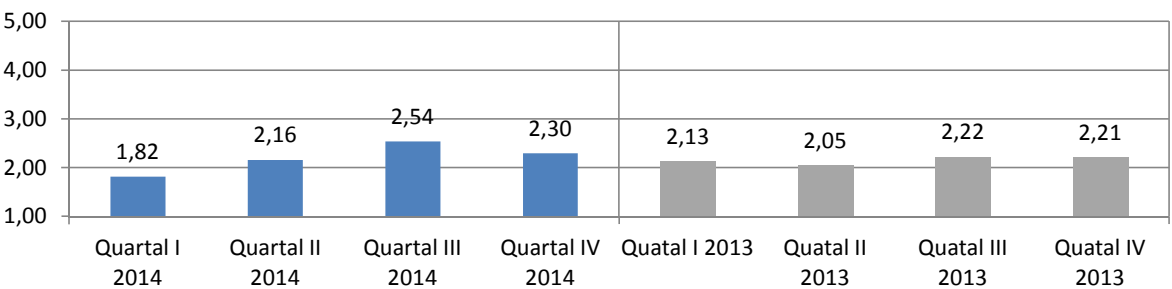

Indikationsgruppen

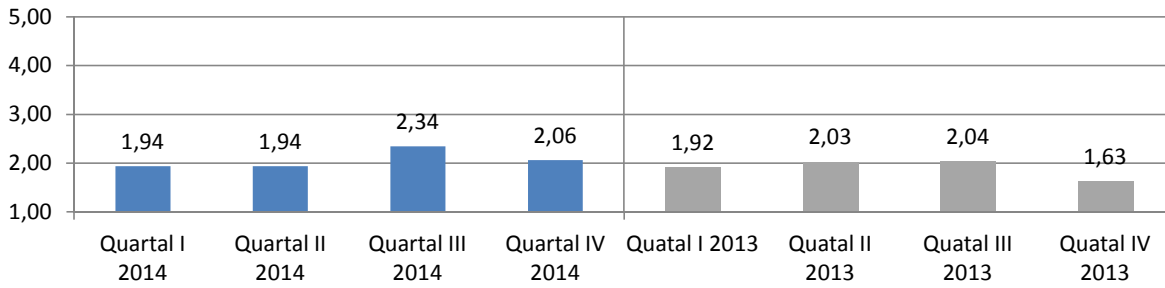

Familien- und Paargespräche

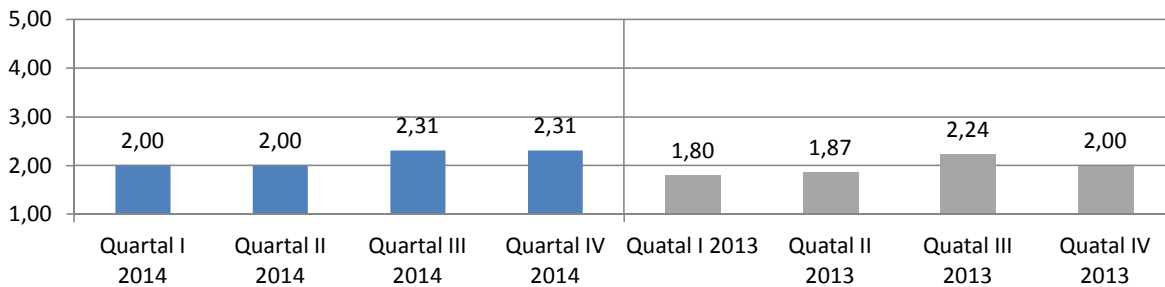

Therapeutische Vorträge

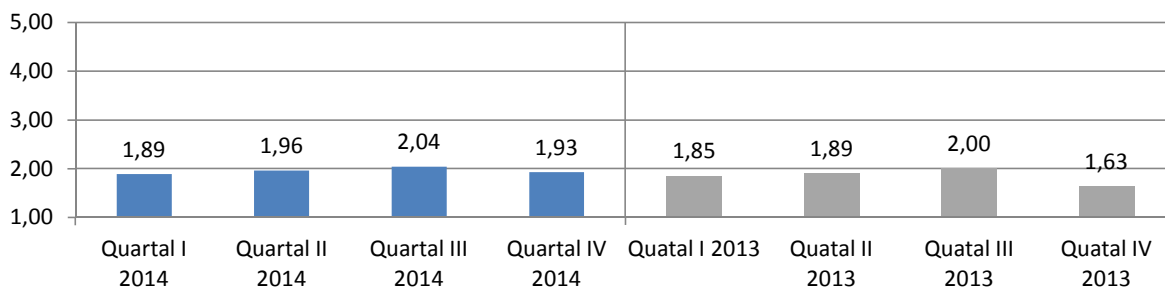

Sozialarbeit

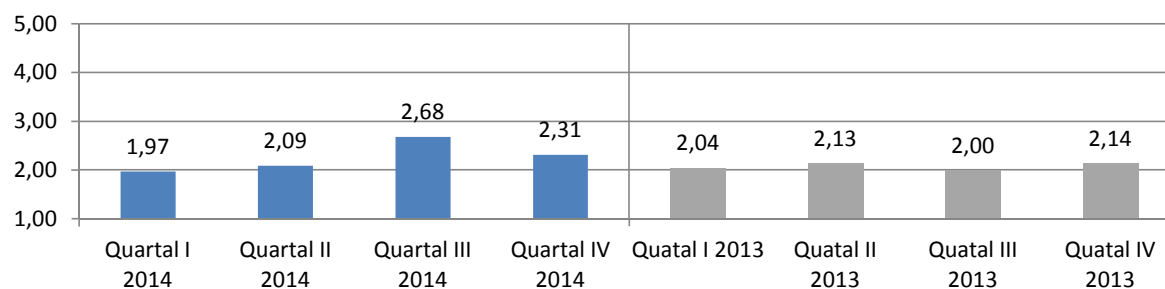

Ergotherapie

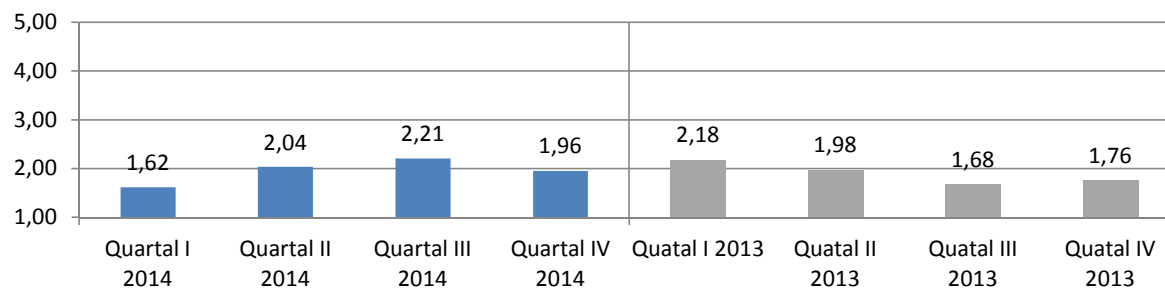

Arbeitstherapie

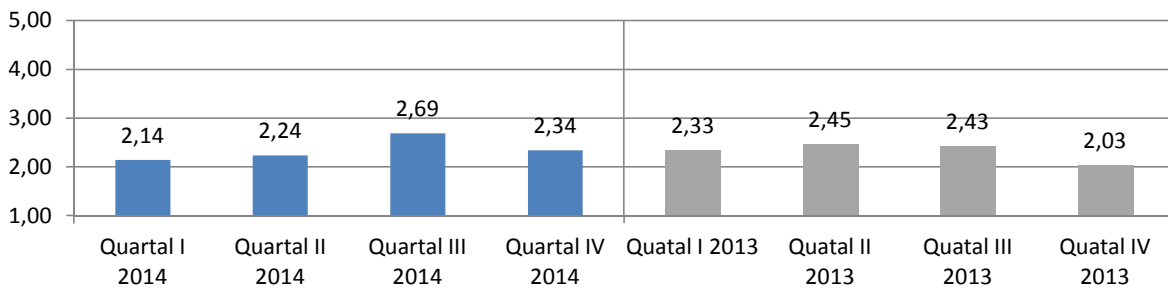

Sport- und Bewegungstherapie

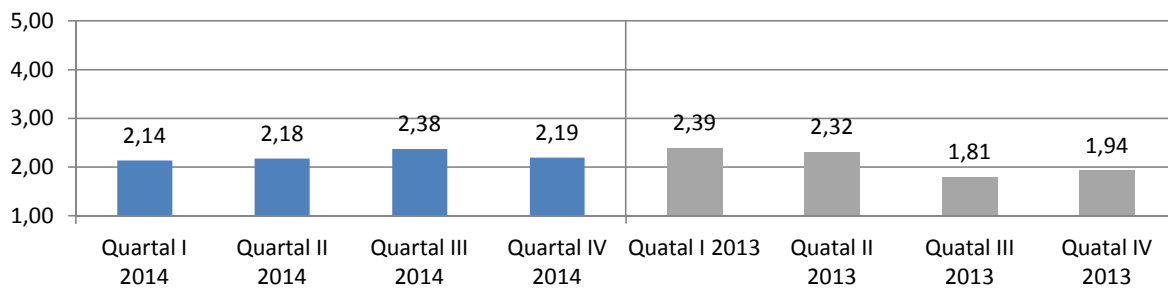

Fitnessstraining

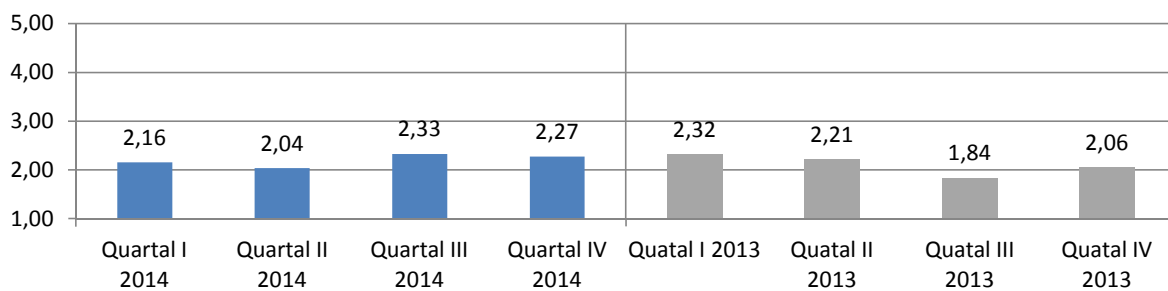

Schwimmen

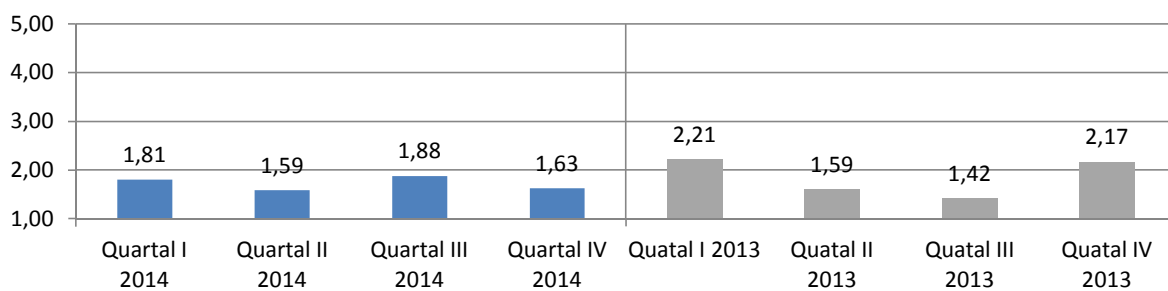

Physiotherapie

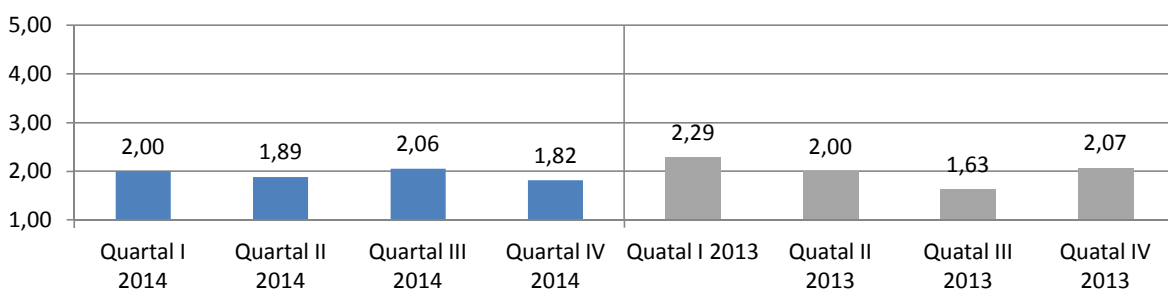

Entspannungstherapie

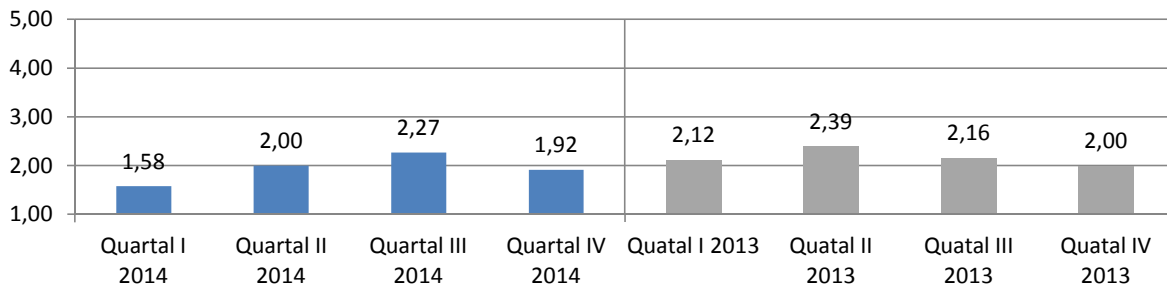

Ernährungsberatung

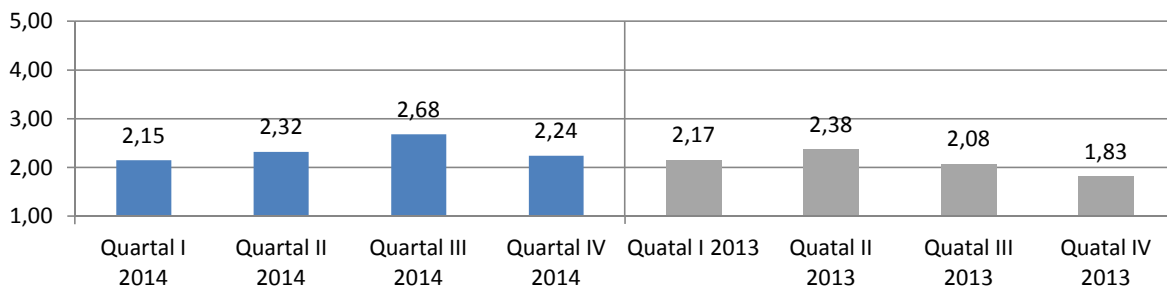

PC-Schulungen

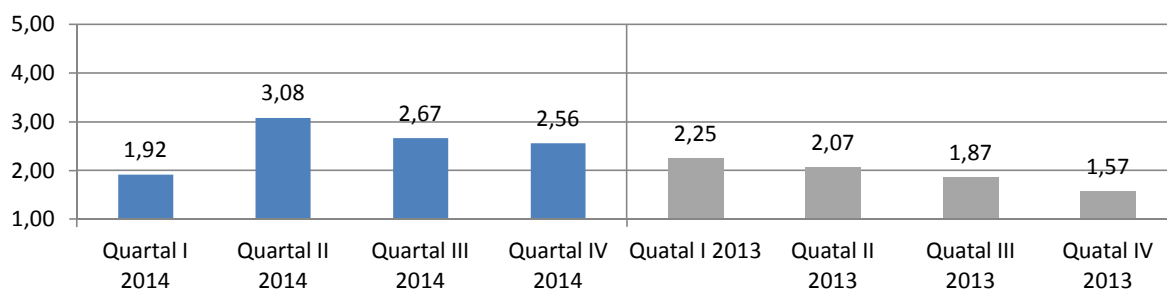

Arbeitsbezogene Maßnahmen

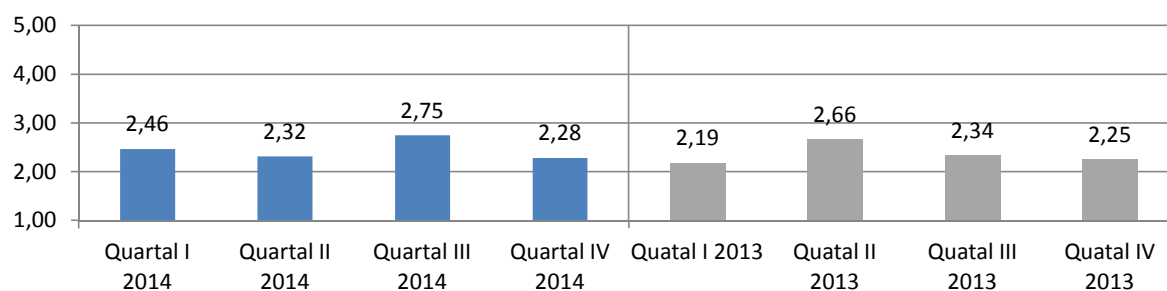

Maßnahmen waren f. Patient hilfreich

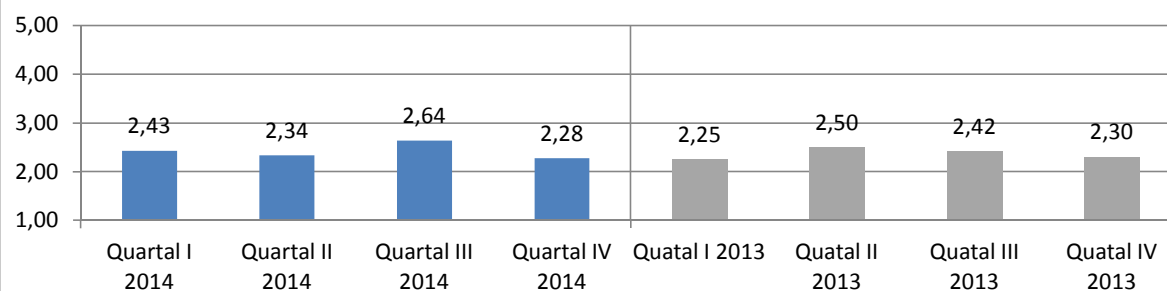

Lebensprakt. Training war sinnvoller Teil

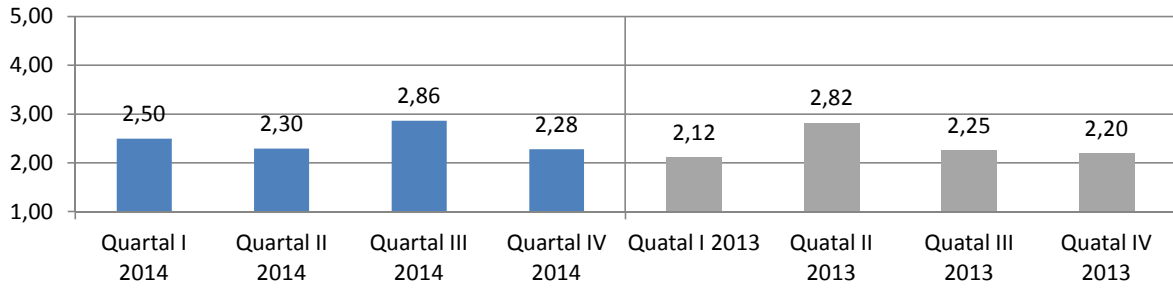

Allgemeine Fragen

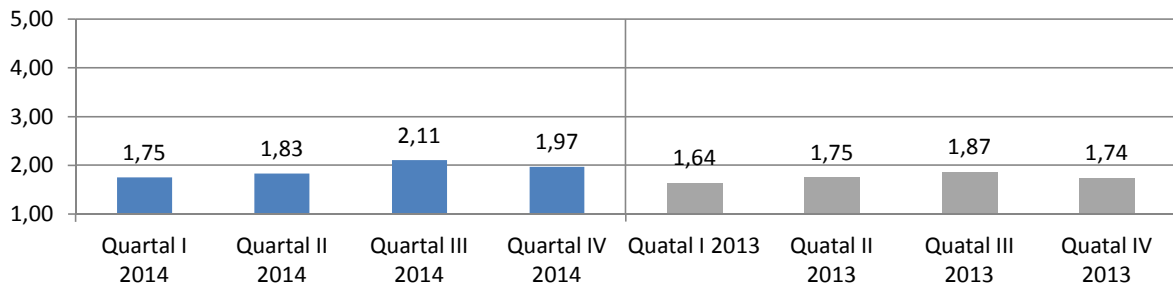

Organisatorischer Ablauf Aufnahmetag

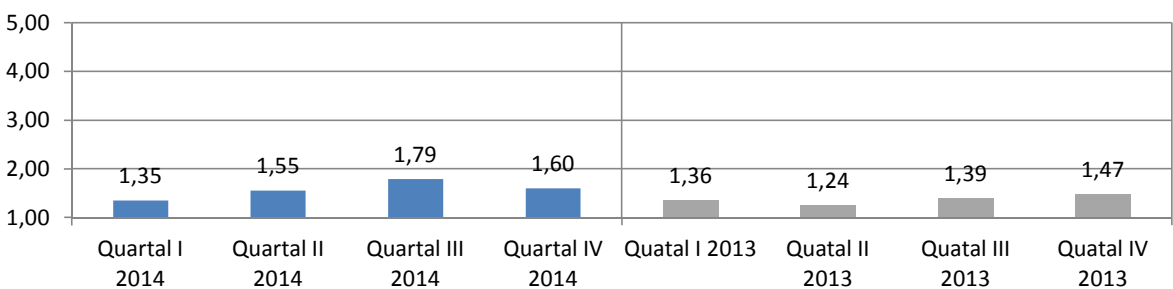

Berücksichtigung Bedürfnisse

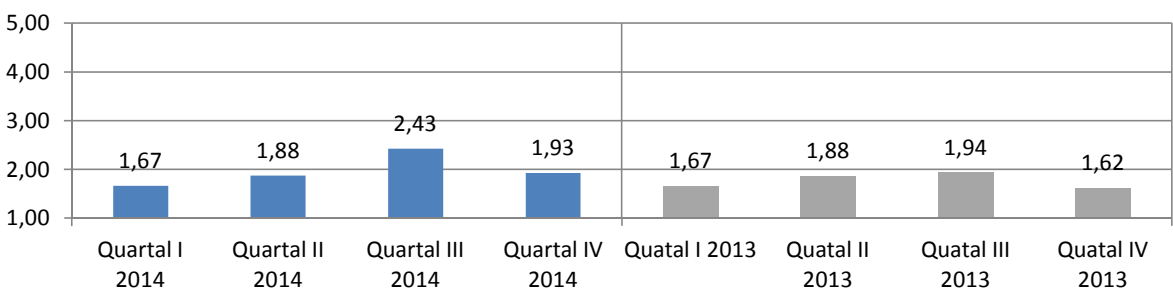

Organisation gut geregelt

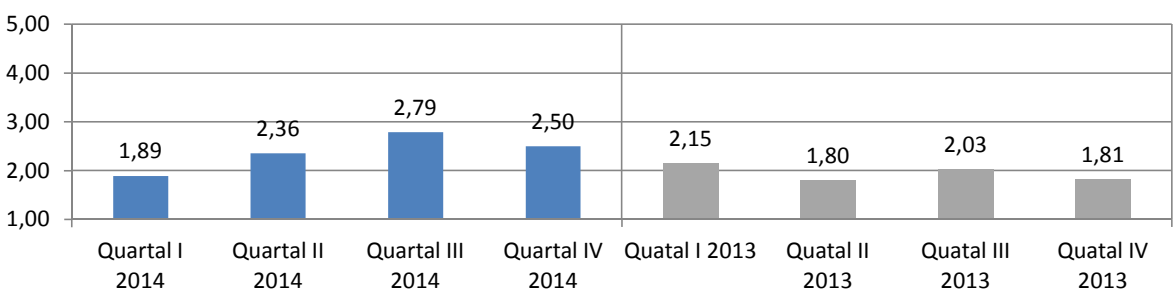

Umgang bei Rückfällen

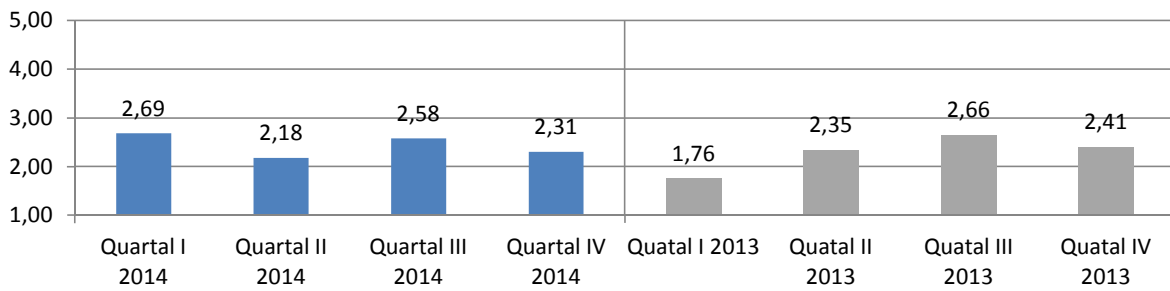

Bearbeitung Anliegen in Verwaltung

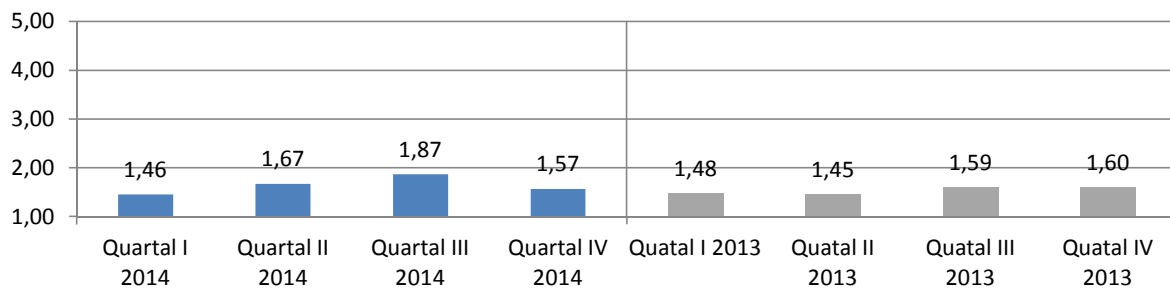

Organisatorische Vorbereitung Entlassung

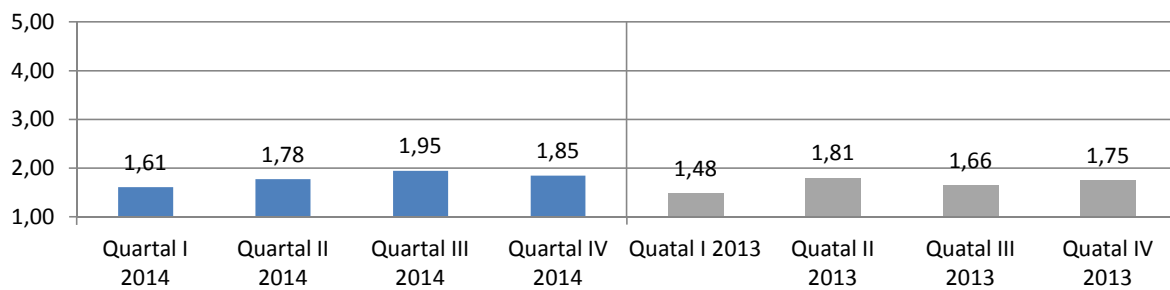

Informierung Nachsorge- & Hilfsangebote

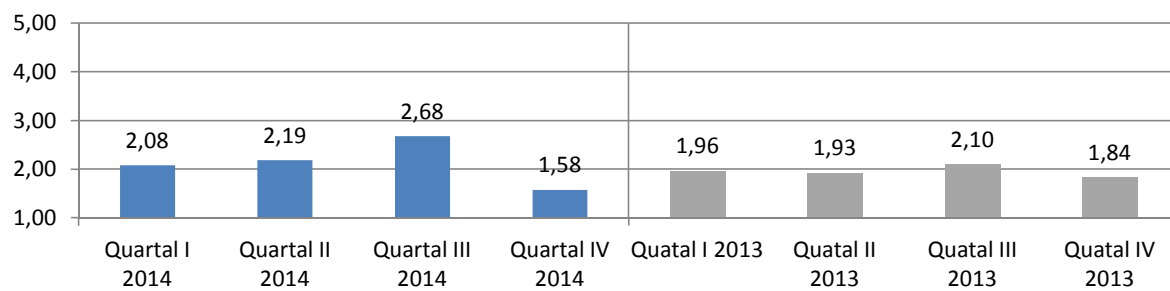

Arbeit v. Selbsthilfegruppen kennengelernt

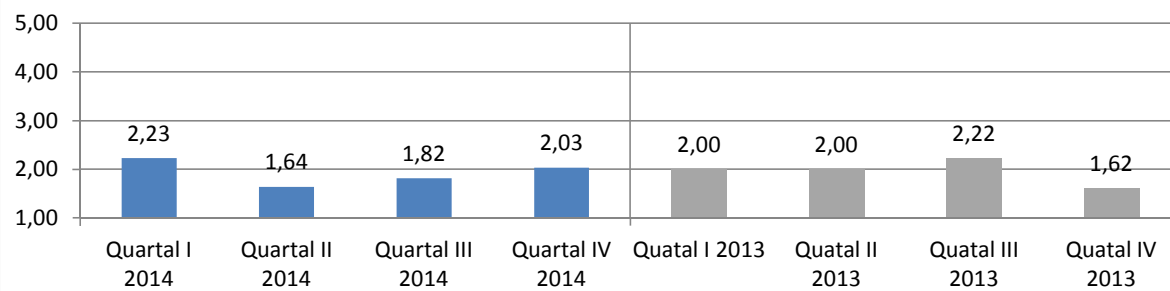

Kontakt zu Behandlern hergestellt

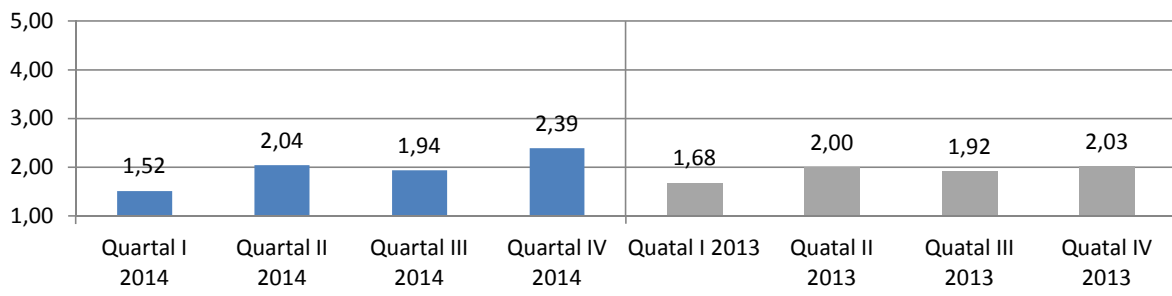

Weiterempfehlung

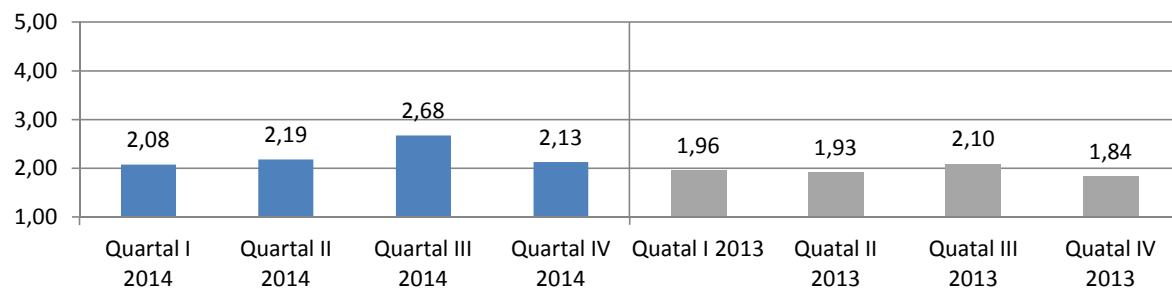

Klinik Brilon-Wald	Quartal I 2014	Quartal I 2013	Veränderung	Quartal II 2014	Quartal II 2013	Veränderung	Quartal III 2014	Quartal III 2013	Veränderung	Quartal IV 2014	Quartal IV 2013	Veränderung
Beurteilung gesamte med. Rehab.	2,24	1,96	0,28	2,33	2,31	0,03	2,72	2,28	0,45	2,39	2,24	0,15
Ausstattung und Atmosphäre	2,15	2,30	-0,16	2,32	2,40	-0,08	2,53	2,39	0,14	2,34	1,93	0,41
Gesamteindruck	2,28	2,25	0,04	2,29	2,19	0,10	2,42	2,19	0,23	2,31	2,03	0,28
a) der Einrichtung	2,31	2,27	0,04	2,21	2,21	0,00	2,43	2,19	0,24	2,28	2,08	0,19
b) des Umfeldes	2,26	2,22	0,04	2,37	2,18	0,19	2,41	2,20	0,21	2,35	1,97	0,38
Sauberkeit der Einrichtung	2,03	2,21	-0,19	2,14	2,21	-0,06	2,41	2,21	0,20	2,29	1,97	0,32
Ausstattung der Zimmer	2,14	2,21	-0,08	2,11	2,28	-0,17	2,41	2,36	0,04	2,35	2,11	0,24
Ausstattung der Gemeinschaftsräume	2,53	2,59	-0,06	2,36	2,55	-0,19	2,61	2,64	-0,03	2,45	2,24	0,21
die Atmosphäre in der Einrichtung	2,32	2,32	0,00	2,42	2,43	-0,01	2,66	2,63	0,04	2,43	2,17	0,26
die Verpflegung	1,95	2,30	-0,35	2,41	2,56	-0,15	2,59	2,41	0,19	2,31	1,70	0,61
a) Angebot / Vielseitigkeit insgesamt	1,94	2,31	-0,36	2,40	2,39	0,01	2,59	2,30	0,29	2,36	1,65	0,71
b) Menge	1,79	2,04	-0,24	2,19	2,45	-0,25	2,49	2,16	0,34	2,16	1,58	0,58
c) Geschmack	2,00	2,36	-0,36	2,57	2,65	-0,08	2,65	2,50	0,15	2,41	1,67	0,75
Medizinischer Bereich der Einrichtung	1,46	1,68	-0,22	1,75	1,97	-0,22	1,82	1,67	0,15	1,67	1,52	0,15
Verständliche Erklärung der Beschwerden	1,41	1,71	-0,31	1,69	2,00	-0,31	1,76	1,66	0,10	1,60	1,43	0,17
Einfühlsam / Verständnisvoll	1,24	1,57	-0,33	1,81	1,92	-0,12	1,80	1,66	0,14	1,80	1,40	0,40
gut und verständlich informiert und angeleitet	1,27	1,36	-0,09	1,37	1,43	-0,06	1,45	1,44	0,01	1,36	1,35	0,01
Ziele der Reha wurden mit Patient abgesprochen	1,68	1,89	-0,22	2,14	2,38	-0,23	2,07	1,88	0,19	1,87	1,76	0,11
Angemessene Behandlung bei ext. Ärzten	1,79	1,91	-0,12	1,76	2,16	-0,40	2,09	1,72	0,36	1,73	1,67	0,06
Psychotherapie	1,84	1,93	-0,09	1,98	2,00	-0,03	2,21	1,91	0,29	1,96	1,81	0,15
Gespräche haben geholfen	1,62	1,25	0,37	1,71	1,73	-0,02	1,87	1,72	0,15	1,64	1,62	0,02
Gelegenheit zu Bearbeitung persönl. Problembereiche	1,76	1,43	0,33	1,72	1,79	-0,07	2,00	1,94	0,06	1,61	1,59	0,01
Gruppentherapeutisch zufrieden	2,19	1,68	0,52	2,09	2,02	0,07	2,37	2,13	0,24	1,81	1,97	-0,16
Einzeltherapeutisch zufrieden	1,36	1,25	0,11	1,60	1,63	-0,03	1,75	1,59	0,16	1,52	1,35	0,16
Erreichbarkeit in Krisensituationen	1,36	1,42	-0,06	1,54	1,55	-0,01	1,63	1,81	-0,17	1,61	1,34	0,26
Vielseitigkeit der therapeutischen Angebote	1,50	1,93	-0,43	1,91	2,05	-0,14	2,13	1,88	0,26	1,88	1,57	0,31
Therapeutisch- / medizinische Angebote	1,95	2,16	-0,21	2,08	2,11	-0,03	2,33	1,95	0,38	2,10	1,93	0,16
Großgruppe	1,93	2,26	-0,33	2,15	2,21	-0,07	2,20	2,04	0,16	1,95	2,00	-0,05
Partner- und Angehörigenseminar	1,82	2,13	-0,31	2,16	2,05	0,11	2,54	2,22	0,31	2,30	2,21	0,09
Indikationsgruppen	1,94	1,92	0,02	1,94	2,03	-0,09	2,34	2,04	0,31	2,06	1,63	0,44
Familien- und Paargespräche	2,00	1,80	0,20	2,00	1,87	0,13	2,31	2,24	0,08	2,31	2,00	0,31
Therapeutische Vorträge	1,89	1,85	0,04	1,96	1,89	0,07	2,04	2,00	0,04	1,93	1,63	0,30
Sozialarbeit	1,97	2,04	-0,08	2,09	2,13	-0,05	2,68	2,00	0,68	2,31	2,14	0,17
Ergotherapie	1,62	2,18	-0,56	2,04	1,98	0,06	2,21	1,68	0,53	1,96	1,76	0,20
Arbeitstherapie	2,14	2,33	-0,19	2,24	2,45	-0,22	2,69	2,43	0,26	2,34	2,03	0,31
Sport- und Bewegungstherapie	2,14	2,39	-0,25	2,18	2,32	-0,14	2,38	1,81	0,57	2,19	1,94	0,25
Fitnessstraining	2,16	2,32	-0,16	2,04	2,21	-0,17	2,33	1,84	0,49	2,27	2,06	0,21
Schwimmen	1,81	2,21	-0,41	1,59	1,59	0,00	1,88	1,42	0,45	1,63	2,17	-0,54
Physiotherapie	2,00	2,29	-0,29	1,89	2,00	-0,11	2,06	1,63	0,43	1,82	2,07	-0,25
Entspannungstherapie	1,58	2,12	-0,54	2,00	2,39	-0,39	2,27	2,16	0,11	1,92	2,00	-0,08
Ernährungsberatung	2,15	2,17	-0,02	2,32	2,38	-0,05	2,68	2,08	0,60	2,24	1,83	0,42
PC-Schulungen	1,92	2,25	-0,33	3,08	2,07	1,01	2,67	1,87	0,80	2,56	1,57	0,99
Arbeitsbezogene Maßnahmen	2,46	2,19	0,28	2,32	2,66	-0,34	2,75	2,34	0,41	2,28	2,25	0,03
Maßnahmen waren f. Patient hilfreich	2,43	2,25	0,18	2,34	2,50	-0,16	2,64	2,42	0,22	2,28	2,30	-0,02
Lebensprakt. Training war sinnvoller Teil	2,50	2,12	0,38	2,30	2,82	-0,52	2,86	2,25	0,61	2,28	2,20	0,08
Allgemeine Fragen	1,75	1,64	0,11	1,83	1,75	0,08	2,11	1,87	0,24	1,97	1,74	0,23
Organisatorischer Ablauf Aufnahmetag	1,35	1,36	-0,01	1,55	1,24	0,31	1,79	1,39	0,39	1,60	1,47	0,13
Berücksichtigung Bedürfnisse	1,67	1,67	0,00	1,88	1,88	0,00	2,43	1,94	0,49	1,93	1,62	0,31
Organisation gut geregelt	1,89	2,15	-0,26	2,36	1,80	0,56	2,79	2,03	0,76	2,50	1,81	0,69
Umgang bei Rückfällen	2,69	1,76	0,93	2,18	2,35	-0,17	2,58	2,66	-0,08	2,31	2,41	-0,11
Bearbeitung Anliegen in Verwaltung	1,46	1,48	-0,02	1,67	1,45	0,23	1,87	1,59	0,27	1,57	1,60	-0,03
Organisatorische Vorbereitung Entlassung	1,61	1,48	0,13	1,78	1,81	-0,03	1,95	1,66	0,29	1,85	1,75	0,10
Informierung Nachsorge- & Hilfsangebote	2,08	1,96	0,12	2,19	1,93	0,26	2,68	2,10	0,58	1,58	1,84	-0,26
Arbeit v. Selbsthilfegruppen kennengelernt	2,23	2,00	0,23	1,64	2,00	-0,36	1,82	2,22	-0,40	2,03	1,62	0,41
Kontakt zu Behandlern hergestellt	1,52	1,68	-0,16	2,04	2,00	0,04	1,94	1,92	0,02	2,39	2,03	0,36
Weiterempfehlung	2,08	1,96	0,12	2,19	1,93	0,26	2,68	2,10	0,58	2,13	1,84	0,29