

Auswertung der Patientenbefragungen

Januar 2021 bis Dezember 2021



Datenmaterial

erstellt durch:

AFM GmbH

Ichtershäuser Str. 74
99310 Arnstadt

Eschenberg-Wildpark-Klinik
Externes QM
Bewertung Patientenfragebögen

statistische Angaben

Anzahl der Fragebögen für Auswertung

143

Auswertung Patientenfragebögen		alle Patienten <small>Hinweis: Rangplatz 1 = beste Bewertung</small>			
Nr.	Fragekomplexe	Durchschnittsnoten	Rang	gew. D.	Rang
1.	Ausstattung und Atmosphäre			2.31	6
1.1	Gesamteindruck der Klinik	2.27	38		
1.2	Sauberkeit der Klinik	2.33	39		
1.3	Ausstattung der Zimmer	2.69	48		
1.4	Ausstattung der Gemeinschaftsräume	2.58	45		
1.5	die Atmosphäre in der Klinik	2.08	31		
1.6	die Verpflegung				
	a) Angebot / Vielseitigkeit insgesamt	2.21	34		
	b) Menge	2.02	29		
	c) Geschmack	2.22	35		
	d) Verfügbarkeit von Sonderkost	2.35	40		
2.	Medizinischer Bereich der Einrichtung			1.64	1
2.1	Zeitpunkt ausführlich ärztliche Aufnahmeuntersuchung	gesund. Ausw.	gesund. Ausw.		
2.2	Verständliche Erklärung der Beschwerden	1.56	14		
2.3	Einfühlsam / Verständnisvoll	1.57	15		
2.4	gut und verständlich informiert und angeleitet	1.61	16		
2.5	Ziele der Reha wurden mit Patient abgesprochen	1.72	20		
2.6	Angemessene Behandlung bei ext. Ärzten	1.78	23		
3.	Psychotherapie			1.77	3
3.1	Gespräche haben geholfen	1.28	2		
3.2	Gelegenheit zu Bearbeitung persönl. Problembereiche	1.34	4		
3.3	Gruppentherapeutisch zufrieden	1.72	20		
3.4	Einzeltherapeutisch zufrieden	1.32	3		
3.5	Erreichbarkeit in Krisensituationen	1.36	5		
3.6	Vielseitigkeit der therapeutischen Angebote	1.74	22		
3.7	Therapeutisch- / medizinische Angebote			1.92	4
	Großgruppe	2.26	37		
	Partner- und Angehörigenseminar	2.52	44		
	Indikationsgruppen	1.82	24		
	Familien- und Paargespräche	2.67	47		
	Therapeutische Vorträge	2.19	33		
	Sozialarbeit	1.97	28		
	Ergotherapie	1.61	17		
	Arbeitstherapie	2.13	32		
	Sport- und Bewegungstherapie	1.50	10		
	Fitnessstraining	1.67	19		
	Schwimmen	1.54	13		
	Physiotherapie	1.46	8		
	Entspannungstherapie	1.83	25		
	Ernährungsberatung	2.37	41		
	PC-Schulungen	2.39	42		

Auswertung Patientenfragebögen		alle Patienten <small>Hinweis: Rangplatz 1 = beste Bewertung</small>			
Nr.	Fragekomplexe	Durchschnittsnoten	Rang	gew. D.	Rang
4.	Arbeitsbezogene Maßnahmen			2.56	7
4.1	Maßnahmen waren f. Patient hilfreich	2.45	43		
4.2	Lebensprakt. Training war sinnvoller Teil	2.70	49		
5.	Allgemeine Fragen			1.73	2
5.1	Organisatorischer Ablauf Aufnahmetag	1.53	12		
5.2	Berücksichtigung Bedürfnisse	1.84	26		
5.3	Organisation gut geregelt	2.26	36		
5.4	Umgang bei Rückfällen	2.06	30		
5.5	Bearbeitung Anliegen in Verwaltung	1.50	11		
5.6	Organisatorische Vorbereitung Entlassung	1.41	6		
5.7	Informierung Nachsorge- & Hilfsangebote	1.22	1		
5.8	Arbeit v. Selbsthilfegruppen kennengelernt	2.63	46		
5.9	Kontakt zu Behandlern hergestellt	1.89	27		
5.10	Fortschritte wurden besprochen	1.49	9		
5.11	Therapieziele erreicht	1.43	7		
5.12	Weiterempfehlung	1.67	18		
6.	Spezielle Fragen zu unserer Einrichtung				
6.7	Beurteilung gesamte med. Rehab. (10=sehr gut, 0 =sehr schlecht)	7.53			

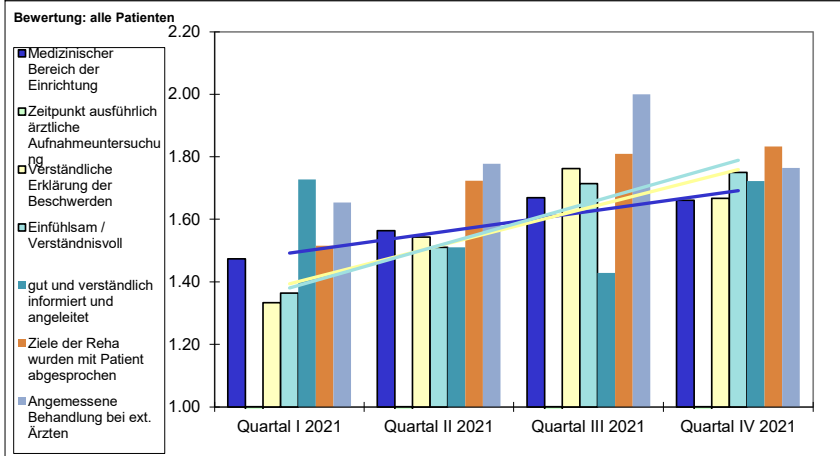
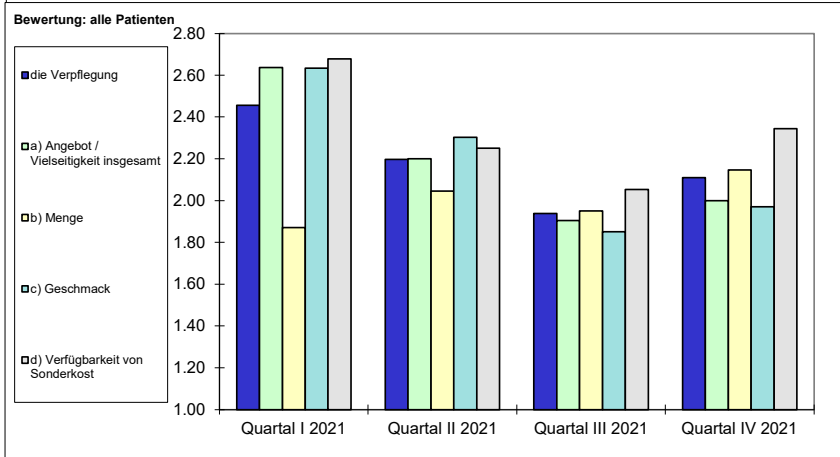
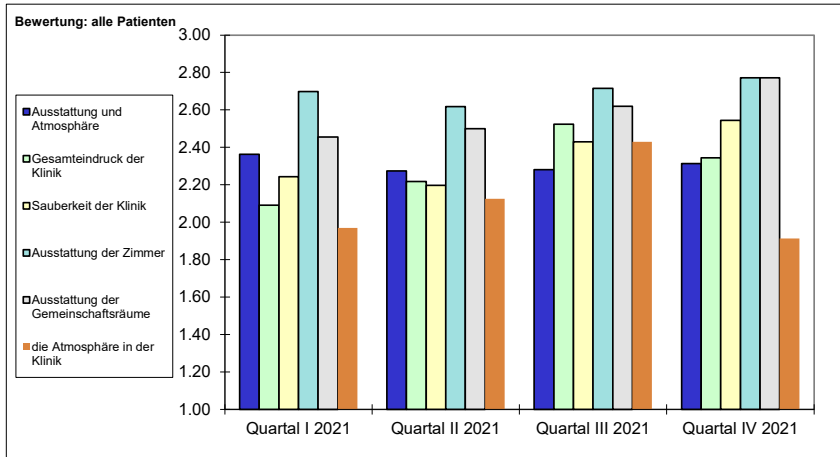

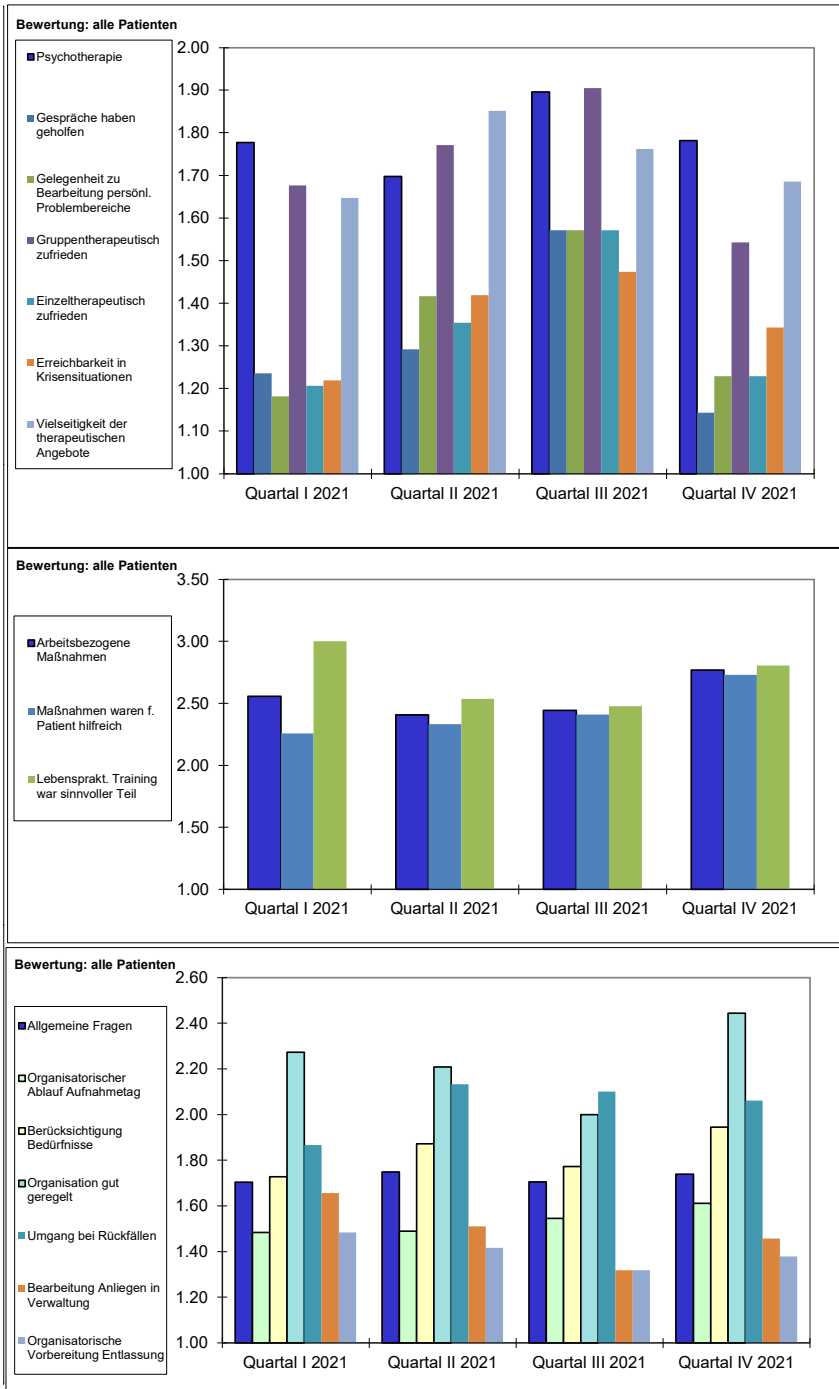

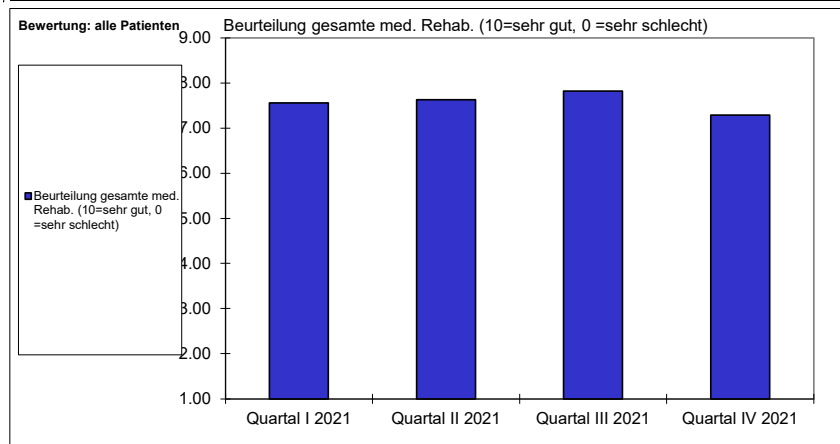
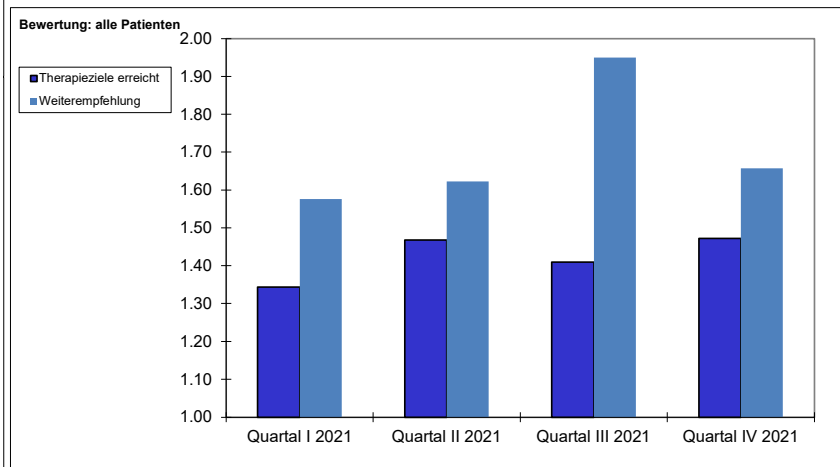
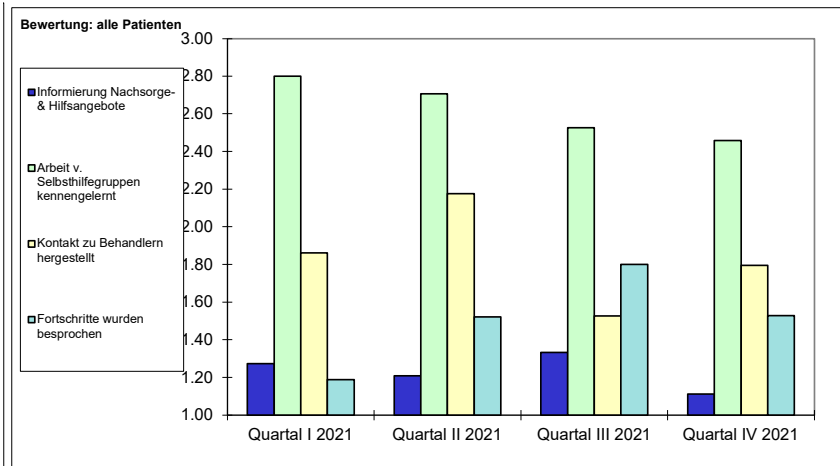

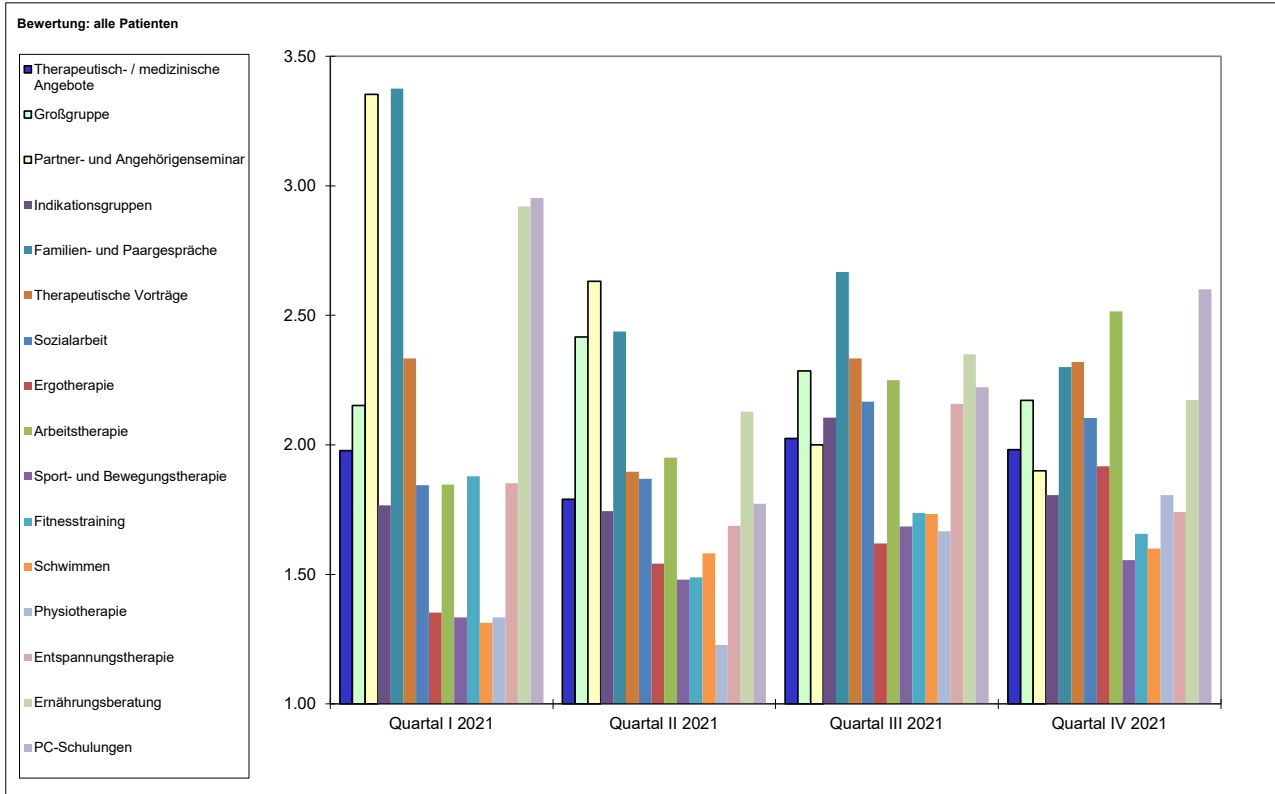

Beurteilung gesamte med. Rehab. (10=sehr gut, 0 =sehr schlecht)

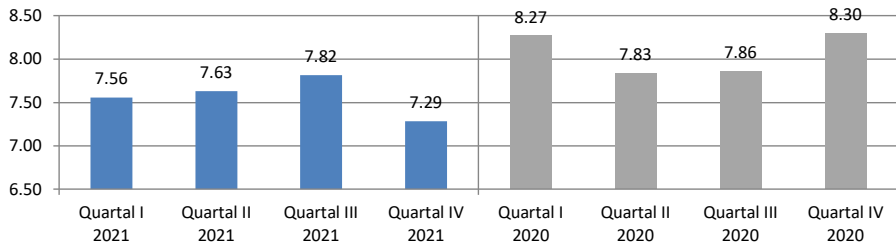

Ausstattung und Atmosphäre

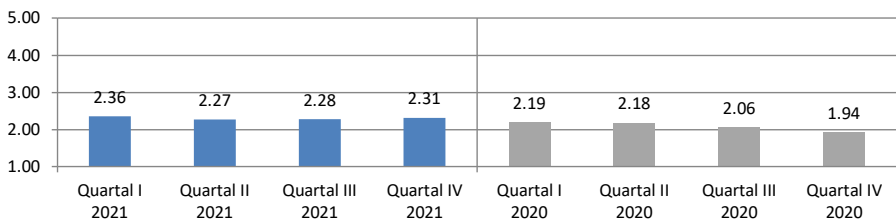

Gesamteindruck der Klinik

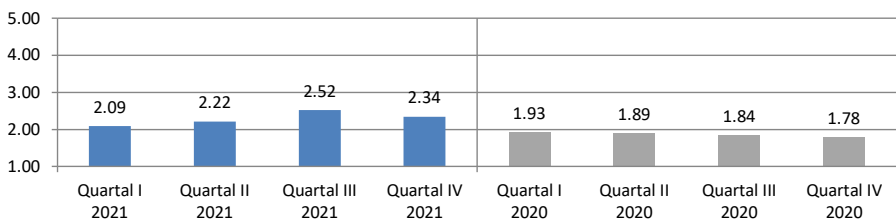

Sauberkeit der Klinik

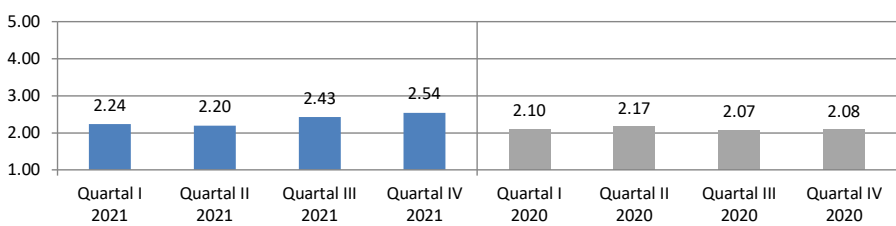

Ausstattung der Zimmer

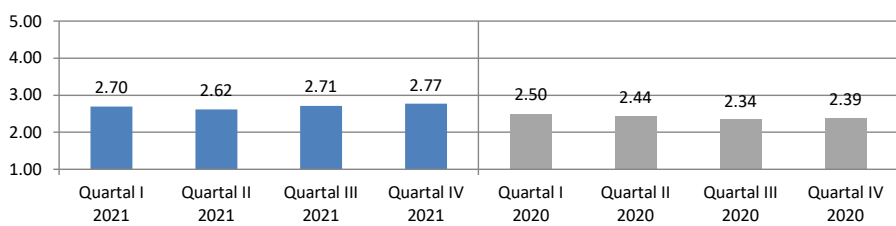

Ausstattung der Gemeinschaftsräume

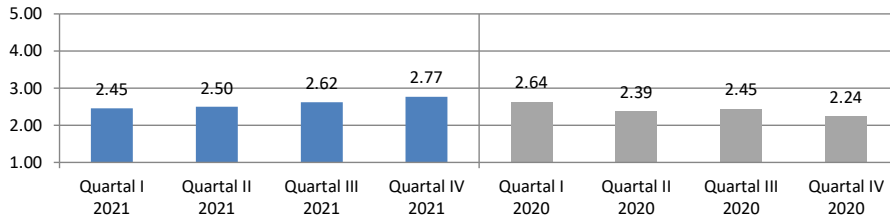

die Atmosphäre in der Klinik

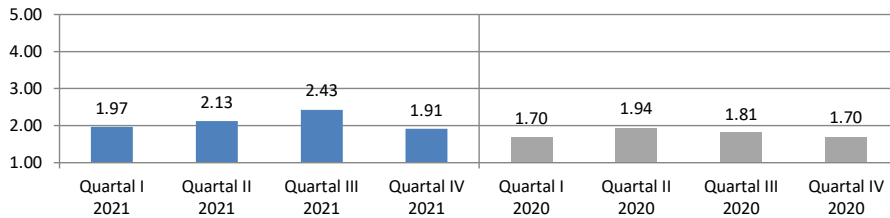

die Verpflegung

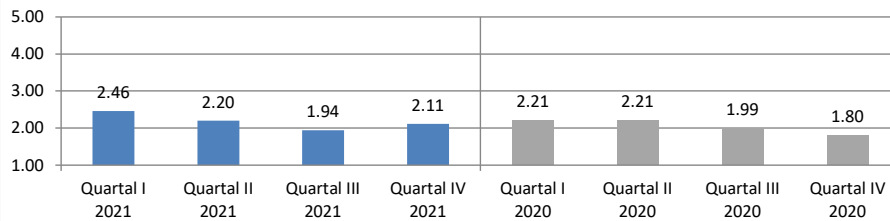

a) Angebot / Vielseitigkeit insgesamt

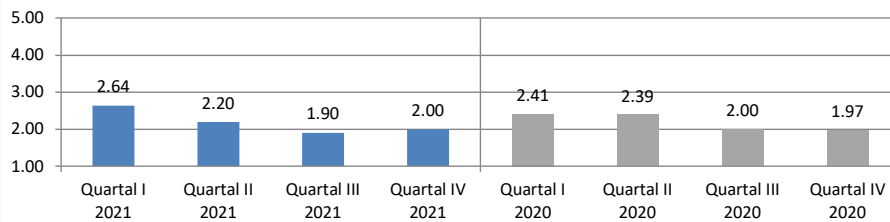

b) Menge

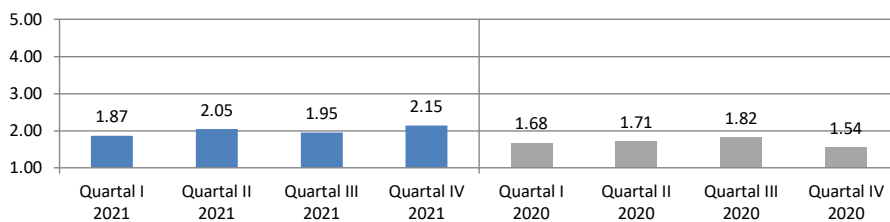

c) Geschmack

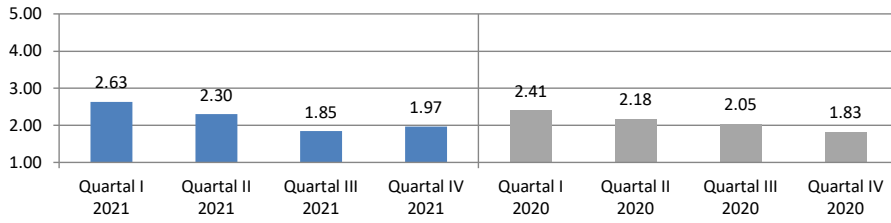

d) Verfügbarkeit von Sonderkost

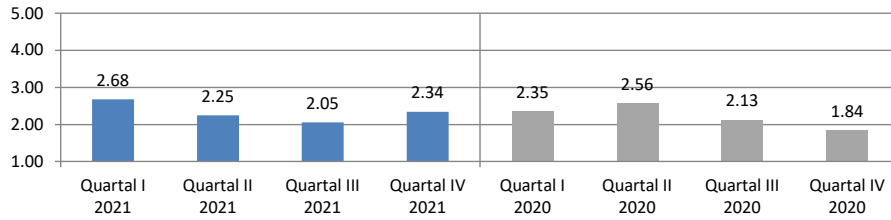

Medizinischer Bereich der Einrichtung

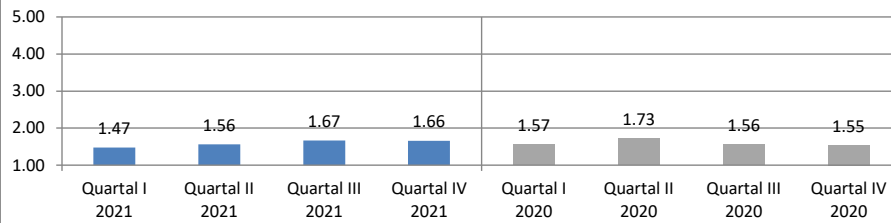

Verständliche Erklärung der Beschwerden

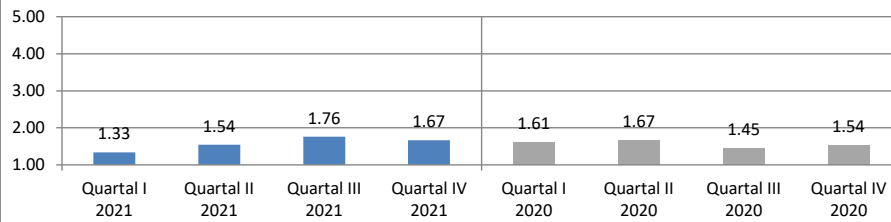

Einfühlsam / Verständnisvoll

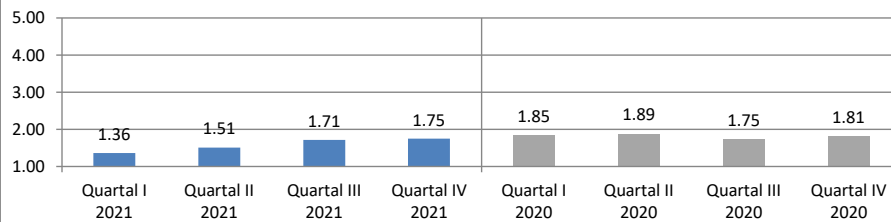

gut und verständlich informiert und angeleitet

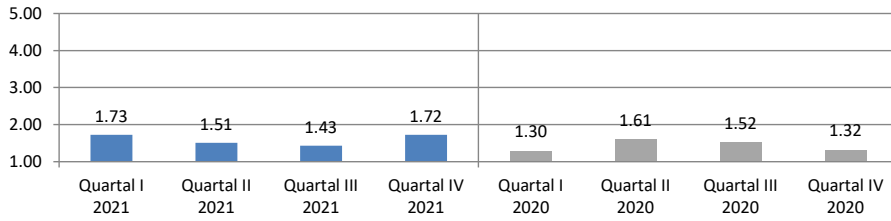

Ziele der Reha wurden mit Patient abgesprochen

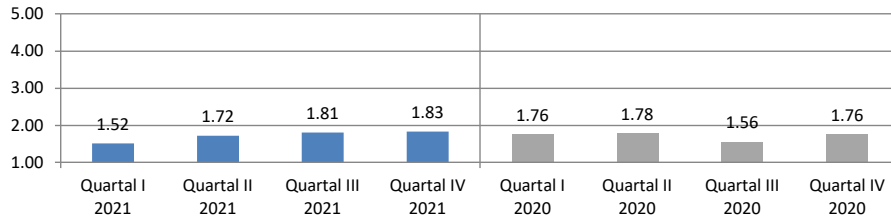

Angemessene Behandlung bei ext. Ärzten

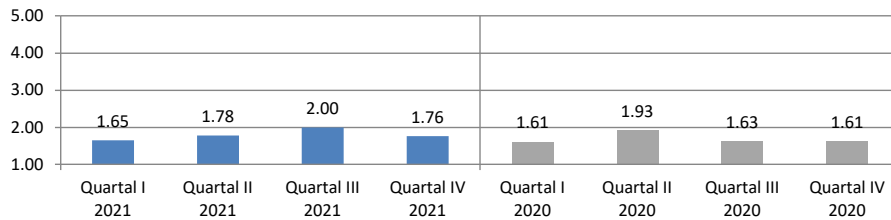

Psychotherapie

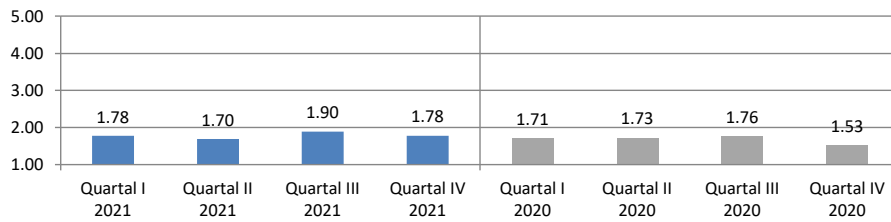

Gespräche haben geholfen

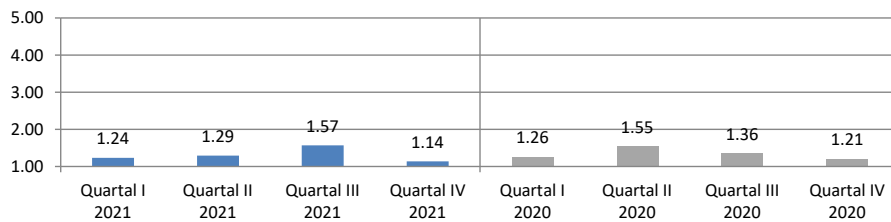

Gelegenheit zu Bearbeitung persönl. Problembereiche

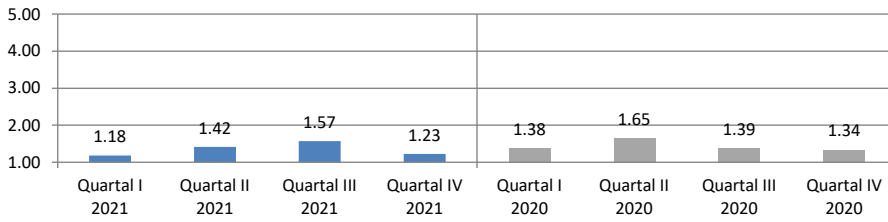

Gruppentherapeutisch zufrieden

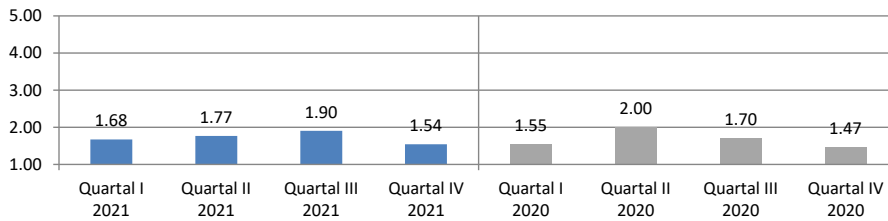

Einzeltherapeutisch zufrieden

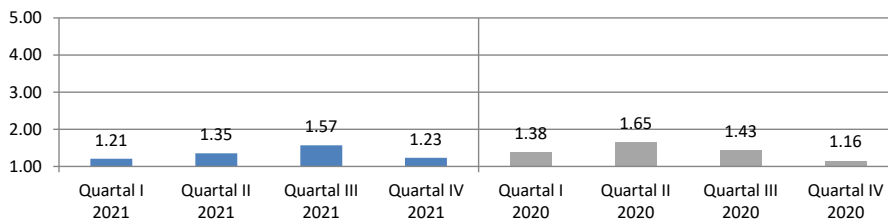

Erreichbarkeit in Krisensituationen

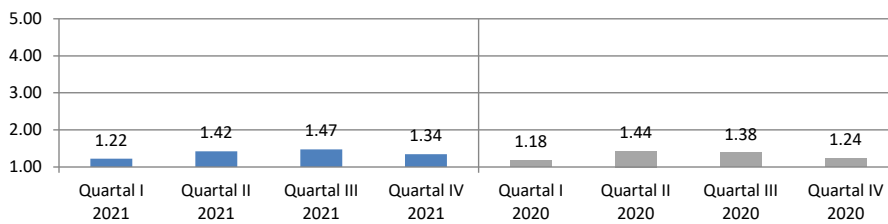

Vielseitigkeit der therapeutischen Angebote

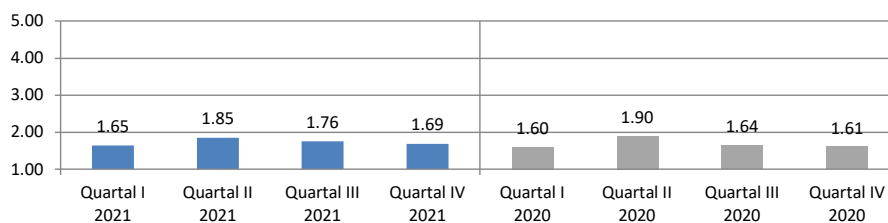

Therapeutisch- / medizinische Angebote

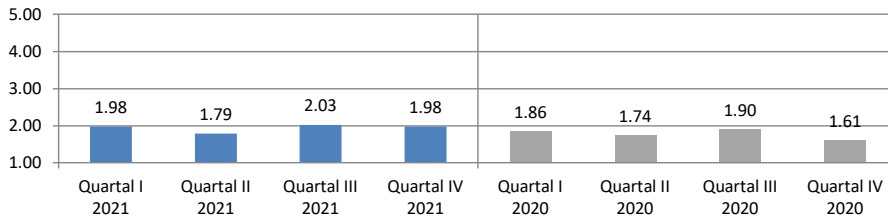

Großgruppe

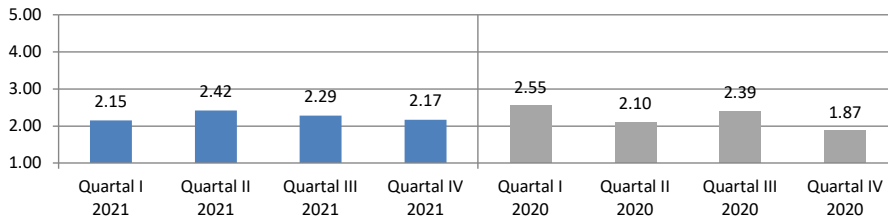

Partner- und Angehörigenseminar

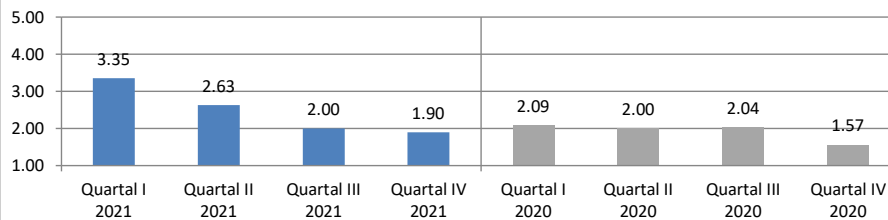

Indikationsgruppen

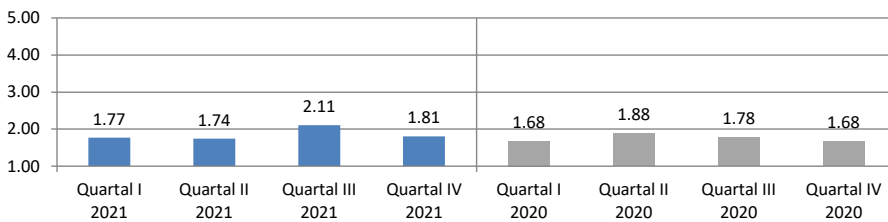

Familien- und Paargespräche

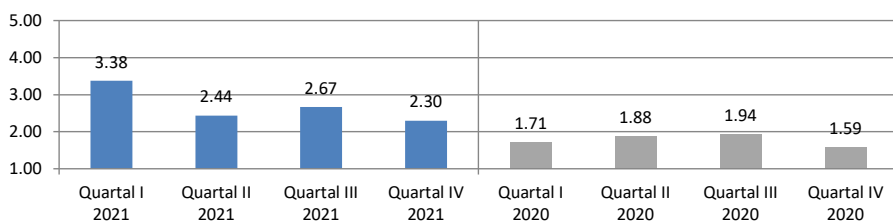

Therapeutische Vorträge

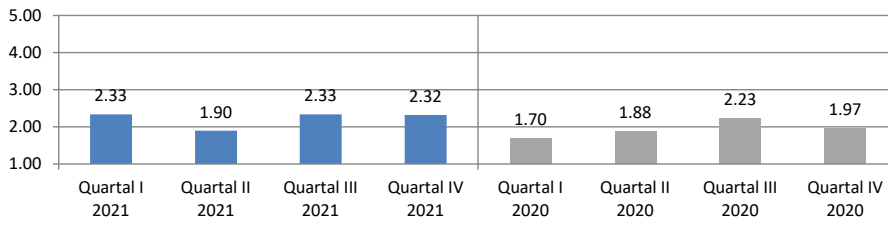

Sozialarbeit

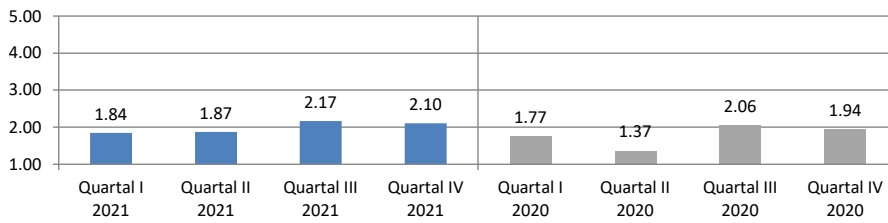

Ergotherapie

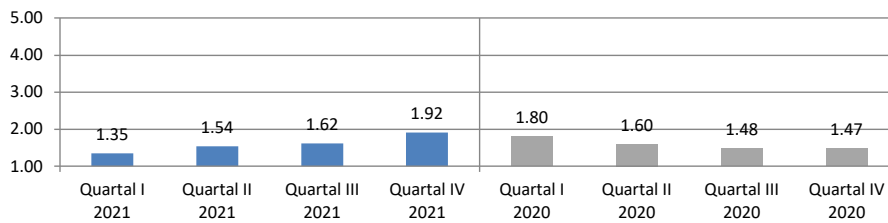

Arbeitstherapie

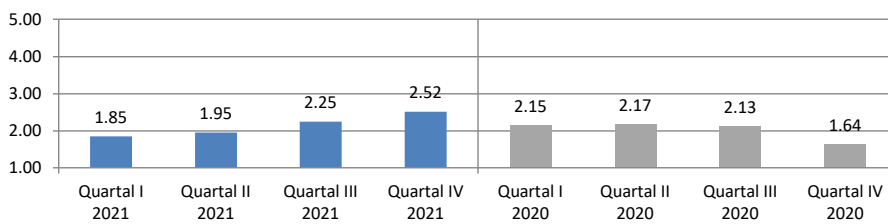

Sport- und Bewegungstherapie

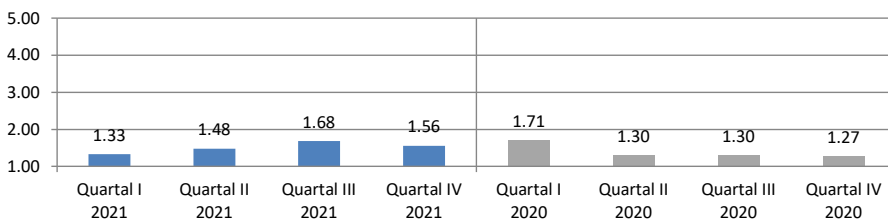

Fitnessstraining

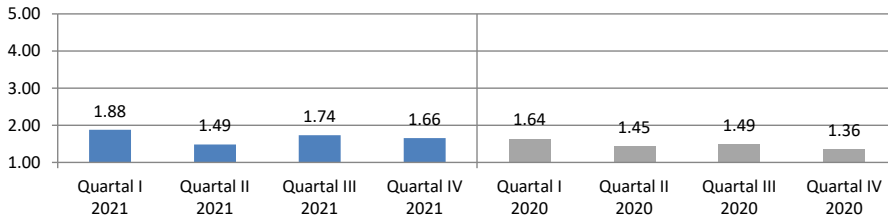

Schwimmen

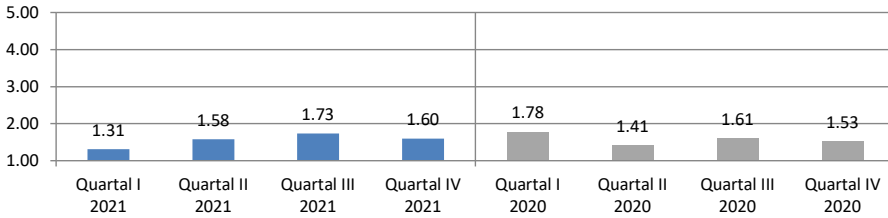

Physiotherapie

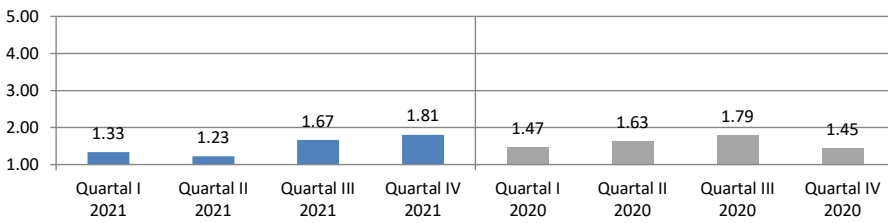

Entspannungstherapie

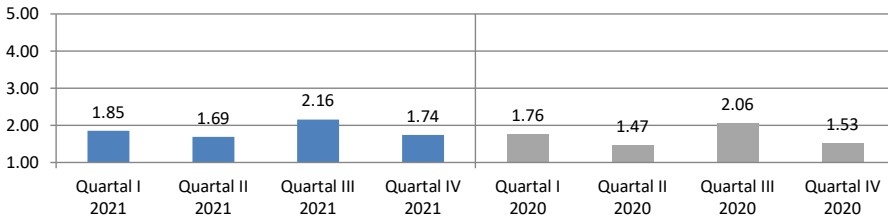

Ernährungsberatung

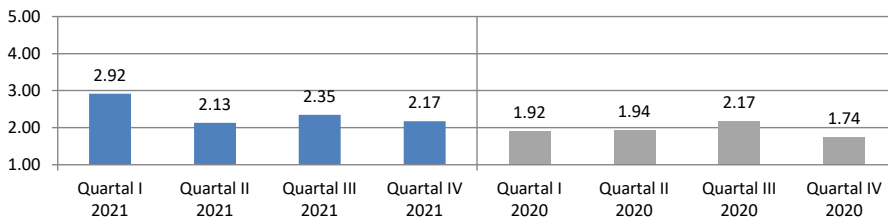

PC-Schulungen

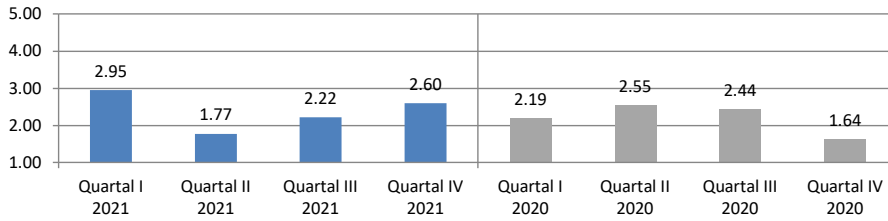

Arbeitsbezogene Maßnahmen

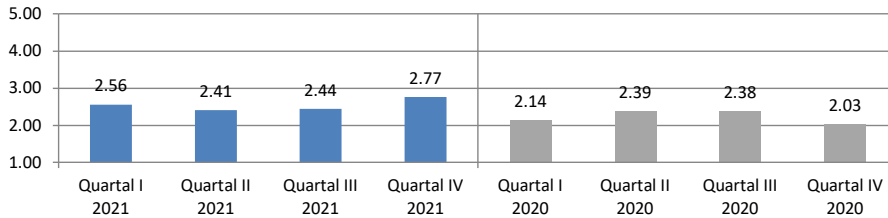

Maßnahmen waren f. Patient hilfreich

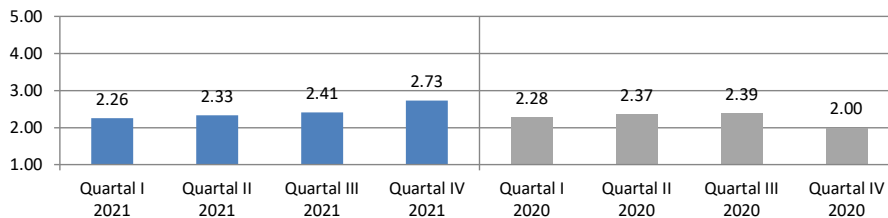

Lebensprakt. Training war sinnvoller Teil

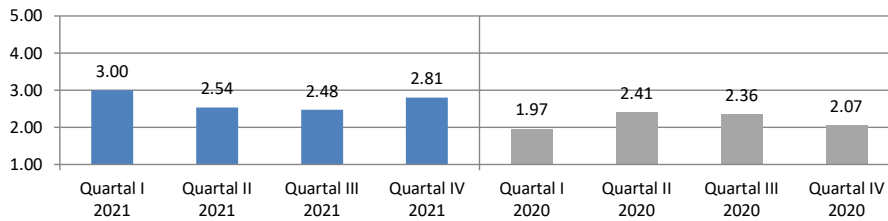

Allgemeine Fragen

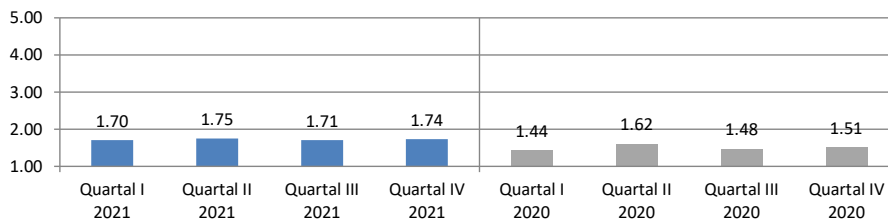

Organisatorischer Ablauf Aufnahmetag

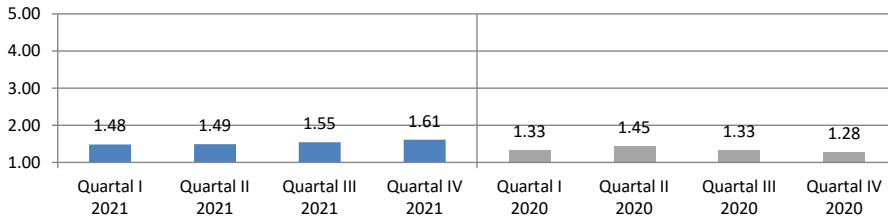

Berücksichtigung Bedürfnisse

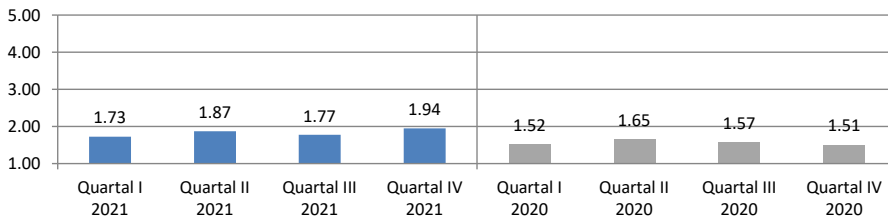

Organisation gut geregelt

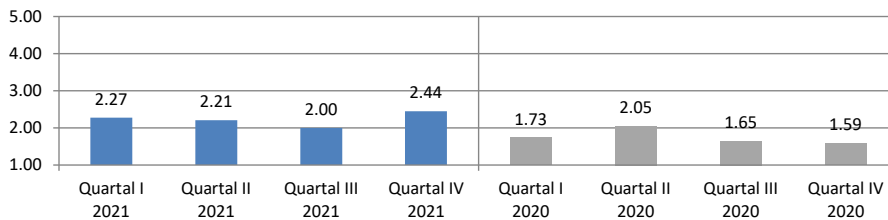

Umgang bei Rückfällen

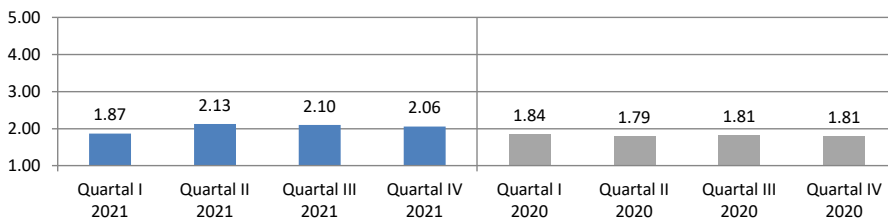

Bearbeitung Anliegen in Verwaltung

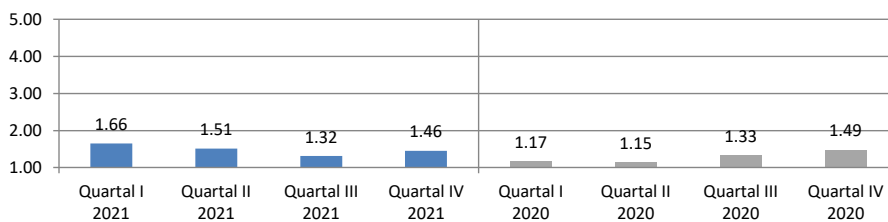

Organisatorische Vorbereitung Entlassung

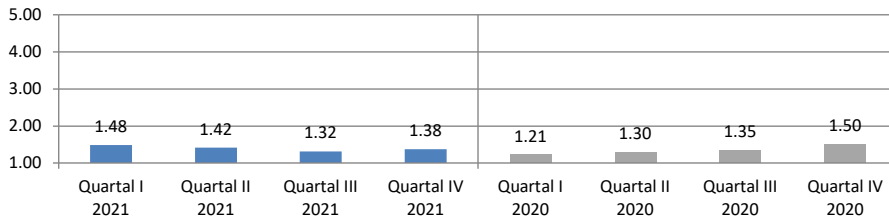

Informierung Nachsorge- & Hilfsangebote

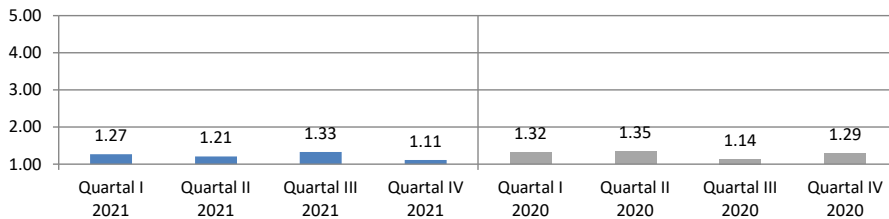

Arbeit v. Selbsthilfegruppen kennengelernt

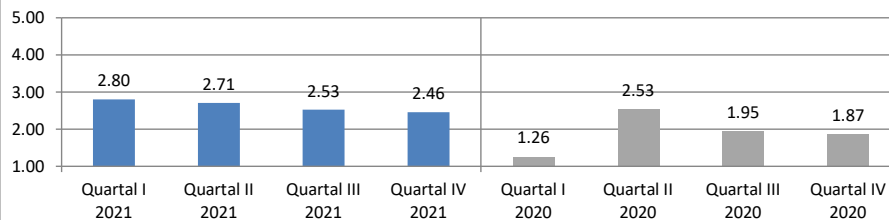

Kontakt zu Behandlern hergestellt

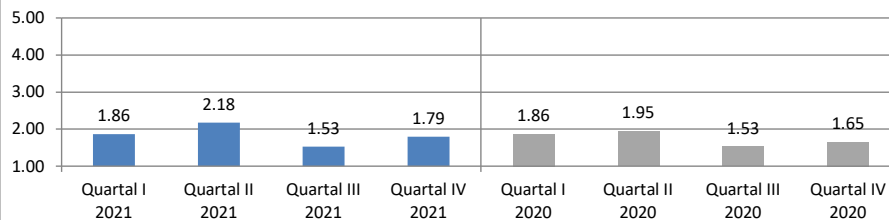

Fortschritte wurden besprochen

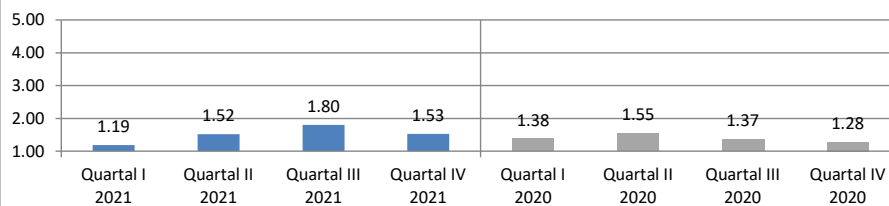

Therapieziele erreicht

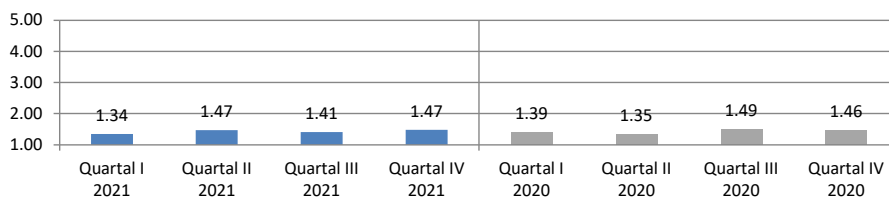

Weiterempfehlung

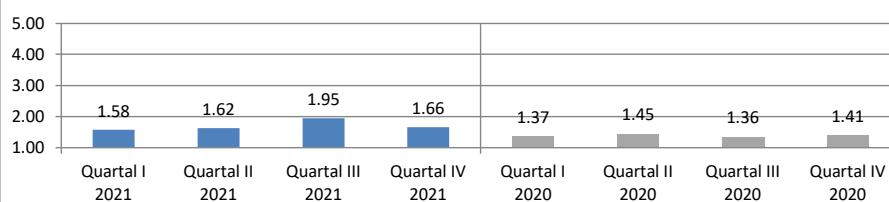

Eschenberg Wildpark Klinik	Quartal I 2021	Quartal I 2020	Verände- rung	Quartal II 2021	Quartal II 2020	Verände- rung	Quartal III 2021	Quartal III 2020	Verände- rung	Quartal IV 2021	Quartal IV 2020	Verände- rung
Beurteilung gesamte med. Rehab. (10=sehr gut, 0 =sehr schlech	7.56	8.27	0.71	7.63	7.83	0.20	7.82	7.86	0.04	7.29	8.30	1.01
Ausstattung und Atmosphäre	2.36	2.19	0.17	2.27	2.18	0.09	2.28	2.06	0.22	2.31	1.94	0.38
Gesamteindruck der Klinik	2.09	1.93	0.16	2.22	1.89	0.33	2.52	1.84	0.68	2.34	1.78	0.56
Sauberkeit der Klinik	2.24	2.10	0.15	2.20	2.17	0.03	2.43	2.07	0.36	2.54	2.08	0.46
Ausstattung der Zimmer	2.70	2.50	0.20	2.62	2.44	0.17	2.71	2.34	0.37	2.77	2.39	0.38
Ausstattung der Gemeinschaftsräume	2.45	2.64	-0.19	2.50	2.39	0.11	2.62	2.45	0.16	2.77	2.24	0.53
die Atmosphäre in der Klinik	1.97	1.70	0.27	2.13	1.94	0.18	2.43	1.81	0.61	1.91	1.70	0.21
die Verpflegung	2.46	2.21	0.24	2.20	2.21	-0.01	1.94	1.99	-0.06	2.11	1.80	0.31
a) Angebot / Vielseitigkeit insgesamt	2.64	2.41	0.22	2.20	2.39	-0.19	1.90	2.00	-0.10	2.00	1.97	0.03
b) Menge	1.87	1.68	0.20	2.05	1.71	0.34	1.95	1.82	0.13	2.15	1.54	0.60
c) Geschmack	2.63	2.41	0.22	2.30	2.18	0.13	1.85	2.05	-0.20	1.97	1.83	0.14
d) Verfügbarkeit von Sonderkost	2.68	2.35	0.33	2.25	2.56	-0.31	2.05	2.13	-0.08	2.34	1.84	0.50
Medizinischer Bereich der Einrichtung	1.47	1.57	-0.09	1.56	1.73	-0.16	1.67	1.56	0.11	1.66	1.55	0.11
Verständliche Erklärung der Beschwerden	1.33	1.61	-0.28	1.54	1.67	-0.12	1.76	1.45	0.31	1.67	1.54	0.13
Empathisch / Verständnisvoll	1.36	1.85	-0.49	1.51	1.89	-0.38	1.71	1.75	-0.04	1.75	1.81	-0.06
gut und verständlich informiert und angeleitet	1.73	1.30	0.43	1.51	1.61	-0.10	1.43	1.52	-0.09	1.72	1.32	0.40
Ziele der Reha wurden mit Patient abgesprochen	1.52	1.76	-0.24	1.72	1.78	-0.05	1.81	1.56	0.25	1.83	1.76	0.08
Angemessene Behandlung bei ext. Ärzten	1.65	1.61	0.05	1.78	1.93	-0.15	2.00	1.63	0.37	1.76	1.61	0.15
Psychotherapie	1.78	1.71	0.07	1.70	1.73	-0.03	1.90	1.76	0.14	1.78	1.53	0.25
Gespräche haben geholfen	1.24	1.26	-0.03	1.29	1.55	-0.26	1.57	1.36	0.21	1.14	1.21	-0.07
Gelegenheit zu Bearbeitung persönl. Problembereiche	1.18	1.38	-0.20	1.42	1.65	-0.23	1.57	1.39	0.19	1.23	1.34	-0.11
Gruppentherapeutisch zufrieden	1.68	1.55	0.13	1.77	2.00	-0.23	1.90	1.70	0.21	1.54	1.47	0.07
Einzeltherapeutisch zufrieden	1.21	1.38	-0.18	1.35	1.65	-0.30	1.57	1.43	0.14	1.23	1.16	0.07
Erreichbarkeit in Krisensituationen	1.22	1.18	0.04	1.42	1.44	-0.02	1.47	1.38	0.09	1.34	1.24	0.10
Vielseitigkeit der therapeutischen Angebote	1.65	1.60	0.05	1.85	1.90	-0.05	1.76	1.64	0.13	1.69	1.61	0.08
Therapeutisch- / medizinische Angebote	1.98	1.86	0.12	1.79	1.74	0.05	2.03	1.90	0.13	1.98	1.61	0.37
Großgruppe	2.15	2.55	-0.40	2.42	2.10	0.32	2.29	2.39	-0.10	2.17	1.87	0.30
Partner- und Angehörigenseminar	3.35	2.09	1.26	2.63	2.00	0.63	2.00	2.04	-0.04	1.90	1.57	0.33
Indikationsgruppen	1.77	1.68	0.08	1.74	1.88	-0.14	2.11	1.78	0.32	1.81	1.68	0.13
Familien- und Paargespräche	3.38	1.71	1.66	2.44	1.88	0.56	2.67	1.94	0.73	2.30	1.59	0.71
Therapeutische Vorträge	2.33	1.70	0.63	1.90	1.88	0.01	2.33	2.23	0.10	2.32	1.97	0.35
Sozialarbeit	1.84	1.77	0.07	1.87	1.37	0.50	2.17	2.06	0.11	2.10	1.94	0.16
Ergotherapie	1.35	1.80	-0.45	1.54	1.60	-0.06	1.62	1.48	0.14	1.92	1.47	0.44
Arbeitstherapie	1.85	2.15	-0.30	1.95	2.17	-0.22	2.25	2.13	0.12	2.52	1.64	0.88
Sport- und Bewegungstherapie	1.33	1.71	-0.37	1.48	1.30	0.18	1.68	1.30	0.39	1.56	1.27	0.29
Fitnesstraining	1.88	1.64	0.24	1.49	1.45	0.04	1.74	1.49	0.25	1.66	1.36	0.30
Schwimmen	1.31	1.78	-0.47	1.58	1.41	0.17	1.73	1.61	0.13	1.60	1.53	0.07
Physiotherapie	1.33	1.47	-0.14	1.23	1.63	-0.40	1.67	1.79	-0.12	1.81	1.45	0.35
Entspannungstherapie	1.85	1.76	0.09	1.69	1.47	0.22	2.16	2.06	0.10	1.74	1.53	0.21
Ernährungsberatung	2.92	1.92	1.00	2.13	1.94	0.19	2.35	2.17	0.18	2.17	1.74	0.43
PC-Schulungen	2.95	2.19	0.76	1.77	2.55	-0.77	2.22	2.44	-0.22	2.60	1.64	0.96
Arbeitsbezogene Maßnahmen	2.56	2.14	0.42	2.41	2.39	0.02	2.44	2.38	0.06	2.77	2.03	0.74
Maßnahmen waren f. Patient hilfreich	2.26	2.28	-0.02	2.33	2.37	-0.04	2.41	2.39	0.02	2.73	2.00	0.73
Lebensprakt. Training war sinnvoller Teil	3.00	1.97	1.03	2.54	2.41	0.12	2.48	2.36	0.11	2.81	2.07	0.74
Allgemeine Fragen	1.70	1.44	0.26	1.75	1.62	0.13	1.71	1.48	0.23	1.74	1.51	0.23
Organisatorischer Ablauf Aufnahmetag	1.48	1.33	0.15	1.49	1.45	0.04	1.55	1.33	0.21	1.61	1.28	0.33
Berücksichtigung Bedürfnisse	1.73	1.52	0.20	1.87	1.65	0.22	1.77	1.57	0.20	1.94	1.51	0.43
Organisation gut geregelt	2.27	1.73	0.54	2.21	2.05	0.16	2.00	1.65	0.35	2.44	1.59	0.85
Umgang bei Rückfällen	1.87	1.84	0.02	2.13	1.79	0.34	2.10	1.81	0.29	2.06	1.81	0.26
Bearbeitung Anliegen in Verwaltung	1.66	1.17	0.49	1.51	1.15	0.36	1.32	1.33	-0.02	1.46	1.49	-0.03
Organisatorische Vorbereitung Entlassung	1.48	1.21	0.27	1.42	1.30	0.12	1.32	1.35	-0.03	1.38	1.50	-0.12
Informierung Nachsorge- & Hilfsangebote	1.27	1.32	-0.04	1.21	1.35	-0.14	1.33	1.14	0.19	1.11	1.29	-0.18
Arbeit v. Selbsthilfegruppen kennengelernt	2.80	1.26	1.54	2.71	2.53	0.18	2.53	1.95	0.58	2.46	1.87	0.59
Kontakt zu Behandlern hergestellt	1.86	1.86	0.00	2.18	1.95	0.23	1.53	1.53	0.00	1.79	1.65	0.15
Fortschritte wurden besprochen	1.19	1.38	-0.19	1.52	1.55	-0.03	1.80	1.37	0.43	1.53	1.28	0.25
Therapieziele erreicht	1.34	1.39	-0.05	1.47	1.35	0.12	1.41	1.49	-0.08	1.47	1.46	0.01
Weiterempfehlung	1.58	1.37	0.21	1.62	1.45	0.17	1.95	1.36	0.59	1.66	1.41	0.25

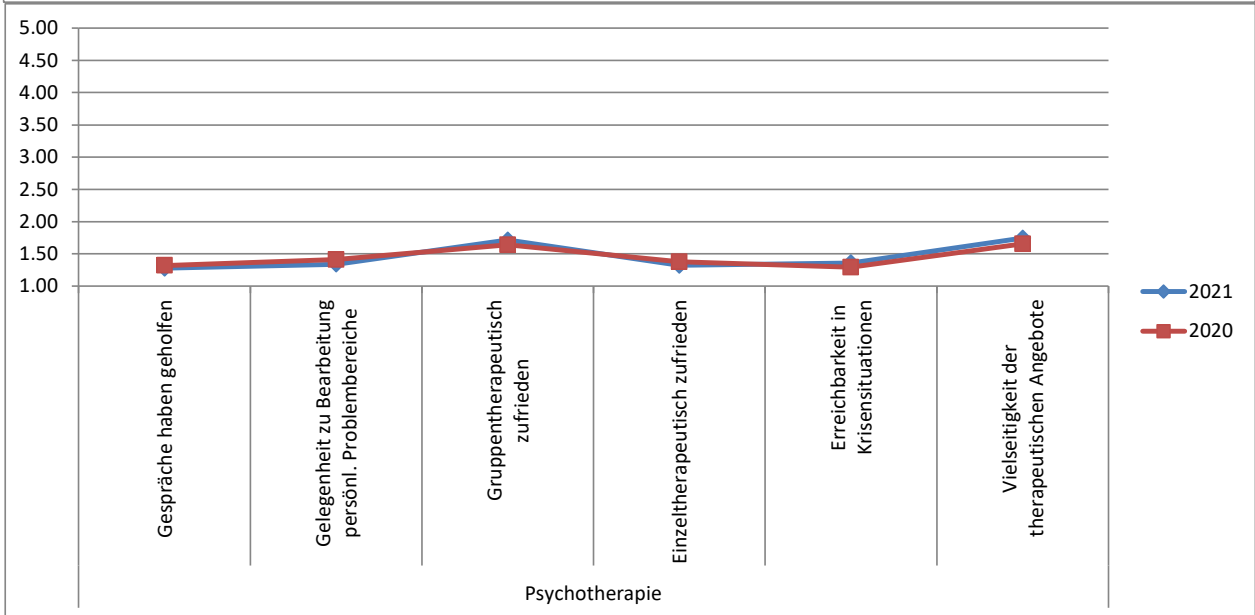
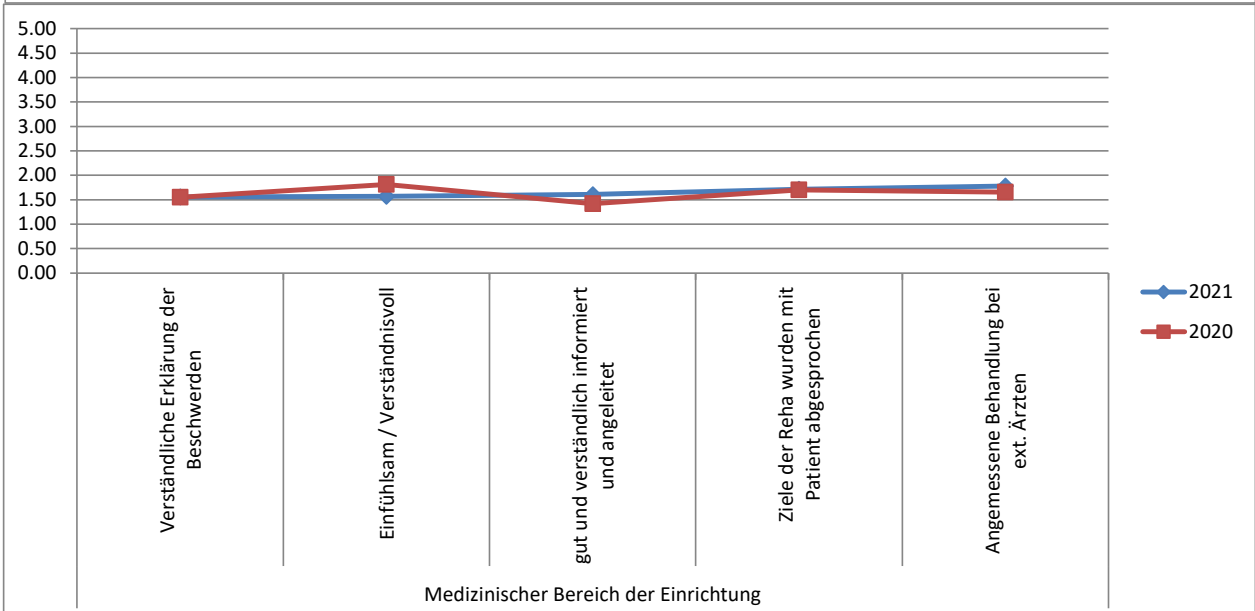
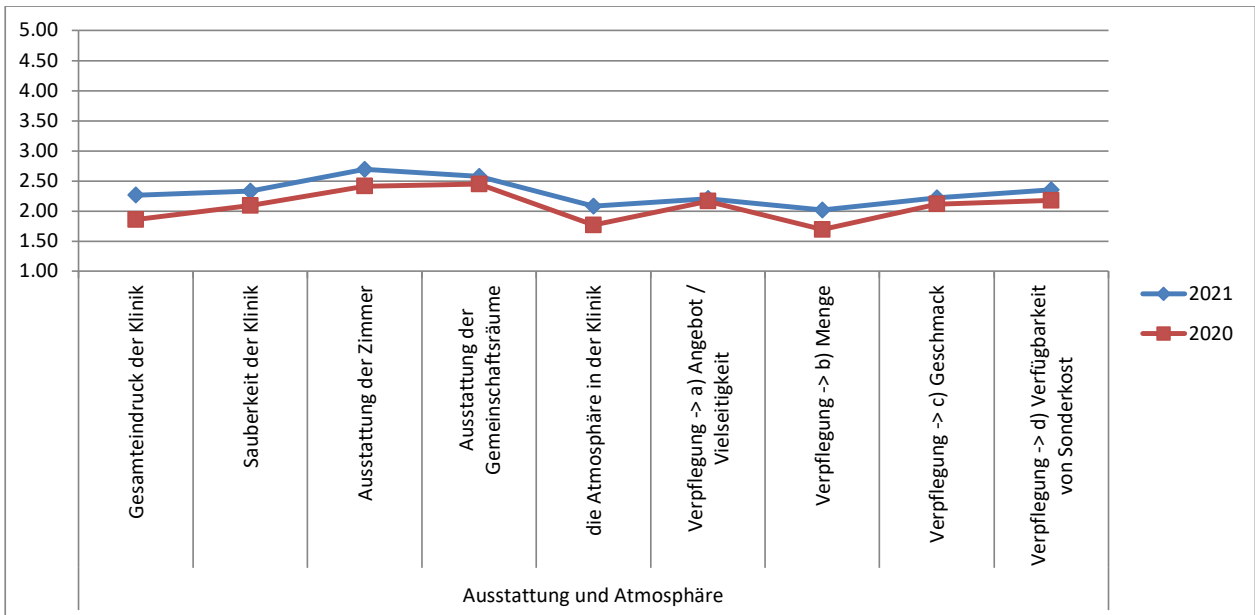

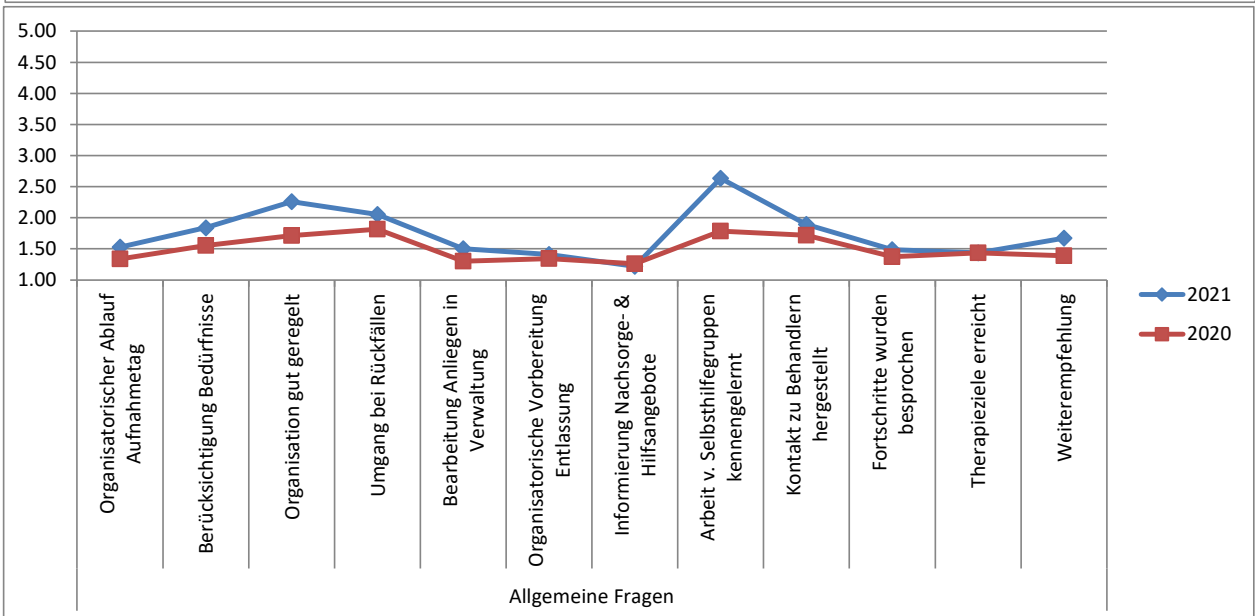
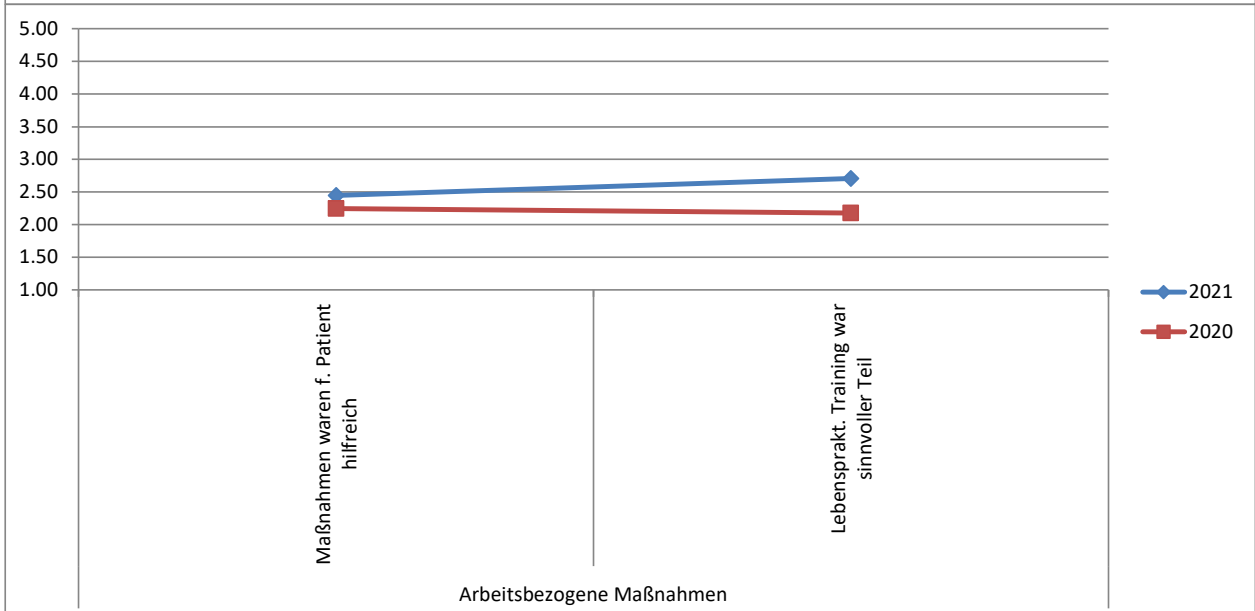
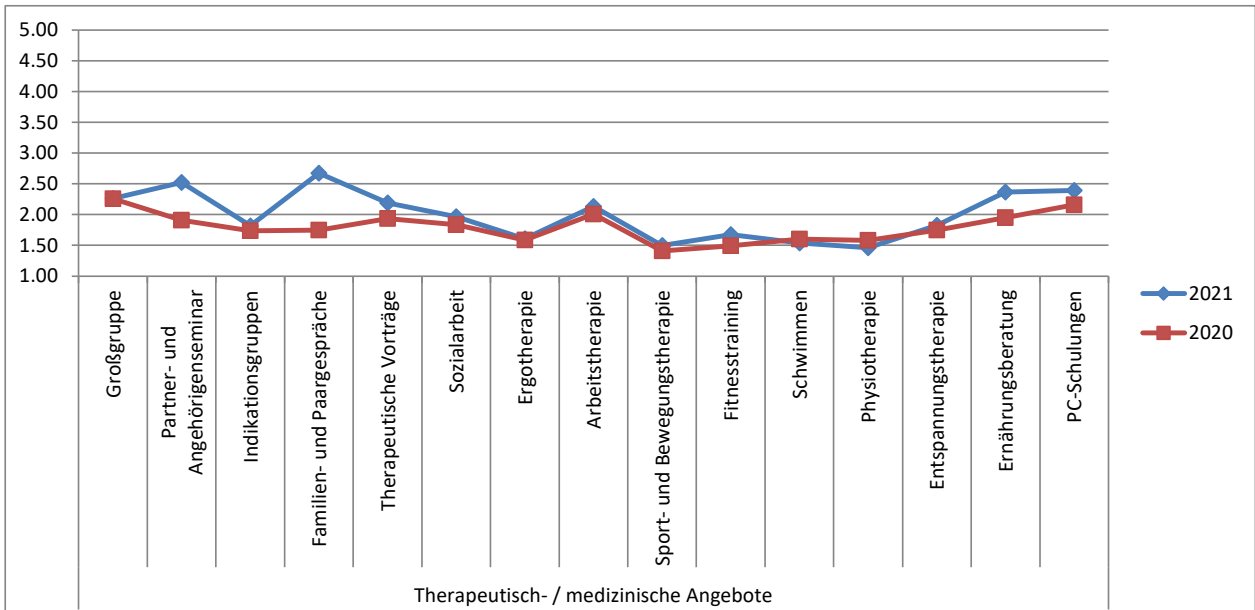

Auswertung Patientenfragebögen		alle Patienten Hinweis: Rangplatz 1 = beste Bewertung	
Nr.	Fragekomplexe	2021	2020
1.	Ausstattung und Atmosphäre	2.31	2.12
1.1	Gesamteindruck der Klinik	2.27	1.86
1.2	Sauberkeit der Klinik	2.33	2.09
1.3	Ausstattung der Zimmer	2.69	2.41
1.4	Ausstattung der Gemeinschaftsräume	2.58	2.45
1.5	die Atmosphäre in der Klinik	2.08	1.77
1.6	die Verpflegung	2.20	2.04
	a) Angebot / Vielseitigkeit insgesamt	2.21	2.16
	b) Menge	2.02	1.69
	c) Geschmack	2.22	2.12
	d) Verfügbarkeit von Sonderkost	2.35	2.18
2.	Medizinischer Bereich der Einrichtung	1.64	1.63
2.2	Verständliche Erklärung der Beschwerden	1.56	1.55
2.3	Einfühlsam / Verständnisvoll	1.57	1.81
2.4	gut und verständlich informiert und angeleitet	1.61	1.42
2.5	Ziele der Reha wurden mit Patient abgesprochen	1.72	1.70
2.6	Angemessene Behandlung bei ext. Ärzten	1.78	1.65
3.	Psychotherapie	1.77	1.45
3.1	Gespräche haben geholfen	1.28	1.32
3.2	Gelegenheit zu Bearbeitung persönl. Problembereiche	1.34	1.41
3.3	Gruppentherapeutisch zufrieden	1.72	1.64
3.4	Einzeltherapeutisch zufrieden	1.32	1.38
3.5	Erreichbarkeit in Krisensituationen	1.36	1.29
3.6	Vielseitigkeit der therapeutischen Angebote	1.74	1.65
3.7	Therapeutisch- / medizinische Angebote	1.92	1.79
	Großgruppe	2.26	2.26
	Partner- und Angehörigenseminar	2.52	1.91
	Indikationsgruppen	1.82	1.74
	Familien- und Paargespräche	2.67	1.75
	Therapeutische Vorträge	2.19	1.93
	Sozialarbeit	1.97	1.83
	Ergotherapie	1.61	1.59
	Arbeitstherapie	2.13	2.01
	Sport- und Bewegungstherapie	1.50	1.41
	Fitnessstraining	1.67	1.49
	Schwimmen	1.54	1.60
	Physiotherapie	1.46	1.58
	Entspannungstherapie	1.83	1.75
	Ernährungsberatung	2.37	1.95
	PC-Schulungen	2.39	2.16

Auswertung Patientenfragebögen		alle Patienten Hinweis: Rangplatz 1 = beste Bewertung	
Nr.	Fragekomplexe	2021	2020
4.	Arbeitsbezogene Maßnahmen	2.56	2.22
4.1	Maßnahmen waren f. Patient hilfreich	2.45	2.25
4.2	Lebensprakt. Training war sinnvoller Teil	2.70	2.18
5.	Allgemeine Fragen	1.73	1.50
5.1	Organisatorischer Ablauf Aufnahmetag	1.53	1.34
5.2	Berücksichtigung Bedürfnisse	1.84	1.55
5.3	Organisation gut geregelt	2.26	1.71
5.4	Umgang bei Rückfällen	2.06	1.82
5.5	Bearbeitung Anliegen in Verwaltung	1.50	1.30
5.6	Organisatorische Vorbereitung Entlassung	1.41	1.34
5.7	Informierung Nachsorge- & Hilfsangebote	1.22	1.26
5.8	Arbeit v. Selbsthilfegruppen kennengelernt	2.63	1.79
5.9	Kontakt zu Behandlern hergestellt	1.89	1.72
5.10	Fortschritte wurden besprochen	1.49	1.37
5.11	Therapieziele erreicht	1.43	1.43
5.12	Weiterempfehlung	<u>1.67</u>	<u>1.39</u>
6.	Spezielle Fragen zu unserer Einrichtung		
6.7	Beurteilung gesamte med. Rehab. (10=sehr gut, 0 =sehr schlecht)	7.53	8.09

Wann fand die ausführliche Aufnahmeuntersuchung statt? 2021

